



**I4U WORKS**  
CREATIVE COMPANY

**COMPANY BRIEF**  
201808

I4U WORKS. INC. © 2018

All Contents of this paper are the exclusive property of I4U WORKS

It may not be reproduced, modified, or disclosed to a third party without I4U WORKS' consent



**I4UWORKS**  
CREATIVE COMPANY

— IDEAS FOR UNIVERSE —

세상의 다양한 아이디어를 즐겁고 행복한 소통의 고리로  
만드는 크리에이티브 컴퍼니 아이포유웍스입니다

## OVERVIEW



**I4U WORKS**  
CREATIVE COMPANY

### EXPERIENCE

그룹사, 브랜드, 금융, 보험, 보안, B2B 등 다양한 프로젝트 경험

### NETWORK

포토그래퍼, 프로덕션, 광고전문 협력사, 에디터 그룹, 웹개발사 등 전문 네트워크 그룹

### PLATFORM

디지털마케팅의 확장성을 지원하는 웹사이트, 모바일 플랫폼 구축 지원

# ORGANIZATION

## 경영관리본부

조은용 대표이사

경영지원팀

한기란 팀장

## 전략사업본부

조준상 이사(본부장)

디지털마케팅사업부

조준상 이사(겸직)

마케팅 전략 컨설팅

디지털 콘텐츠 기획

프로모션 수행

크리에이티브사업부

배성환 부장

크리에이티브 컨설팅

디지털 콘텐츠 제작

웹사이트 구축

플랫폼네트웍스

(주)에프로보

(주)와일드웍스

콘텐츠네트웍스

푸드스타일 CR403

크리에이티브네트웍스

M29 프로덕션

라운드테이블 이미지컴퍼니

그리핀 스튜디오

# OUR SERVICES



## Strategy & Planning

디지털마케팅 전략 제안  
데이터 분석 보고  
SNS채널 위기관리 시스템



## New Media & Contents

미디어 특성에 맞는 채널 관리  
채널 특성에 맞는 콘텐츠 제작  
디지털 콘텐츠 제작



## UI/UX & Platforms

UI/UX를 통한 웹사이트 구축  
디지털 플랫폼 운영 지원  
비즈니스 최적화된 플랫폼 구축



## Web & Mobile App.

반응형 웹사이트 구축  
모바일 어플리케이션 개발  
웹사이트 모니터링 및 유지운영

# AWARDS



## 2013앤어워드

삼성전자 블로그  
웹사이트 부분 그랑프리

## THE ASIAN BANKER

### THE ASIAN BANKER

하나은행 페이스북 가상브랜치  
베스트모바일 소셜 미디어 프로젝트



## 2012대한민국인터넷소통대상

삼성전자 IT Facebook  
IT 부문 대상



### WEB AWARD

## 2012웹어워드코리아

삼성전자 블로그  
기업블로그 부분 우수상



## 2011대한민국블로그어워드

삼성전자 블로그  
SNS 기업부문 대상



### iECO AWARD

## 2011인터넷에코어워드

하나은행 페이스북 가상브랜치  
사회공헌부문 대상

## PROJECT 2018

한화드림플러스	한화드림플러스 웹사이트 콘텐츠(동영상, 카드뉴스)제작진행 (2018.08~)
효성인포메이션시스템	효성인포메이션시스템 공식블로그 구축 (2018.04~)
리치앤코	리치앤코굿리치 공식블로그, 페이스북채널 구축,운영 (2018.03~)
메리츠다이렉트	메리츠다이렉트 공식블로그 운영 (2018.03~)
C제일제당 SPAM	C제일제당 SPAM 공식페이스북 운영 (2018.01~)
한화인사이드	한화그룹 채용사이트 '한화인' 내 콘텐츠제작 (2017.08~)
현대로템	현대로템 공식블로그 운영 (2017.06~)
한화그룹	한화그룹 웹사이트 내 'STORYHUB' 콘텐츠제작/네이버커뮤니케이션박스 운영 (2016.07~)
C제일제당	공식페이스북, 인스타그램, 유튜브, 네이버포스트채널 운영 (2014.08~)
HS애드	공식블로그, 페이스북채널 운영 (2017.01~)
한화그룹 사내방송 채널H	사내 공식채널 채널H 콘텐츠제작운영 (2017.01~2018.03)
삼성전자/제일기획	삼성뉴스룸 웹사이트 구축, 유지운영 (2016.01~)
C그룹	C그룹 공식블로그 구축 (2018.03~2018.04)

## PROJECT 2017

한화그룹 사내방송 채널H	사내 공식채널 채널H 콘텐츠제작 운영 (2017.01~2018.03)
한화인사이드	한화그룹 채용사이트 한화인사이드 콘텐츠제작 (2017.08~)
현대로템	현대로템 공식블로그 운영 (2017.06~)
한화그룹	한화그룹 웹사이트 내 'STORYHUB' 콘텐츠 제작/네이버커뮤니케이션박스 운영 (2016.07~)
C제일제당	공식 페이스북, 인스타그램, 유튜브, 네이버포스트 채널 운영 (2014.08~)
HS애드	공식 블로그, 페이스북 채널 운영 (2017.01~)
알바천국	공식 페이스북, 인스타그램, 블로그, 네이버포스트 채널 운영 (2017.01~2017.12)
한샘	한샘 채용 공식블로그 채널 운영 (2016.05~2017.12)
나이키골프	나이키골프 코리아 디지털마케팅 운영 (2017.03~2017.10)
삼성전자/제일기획	삼성뉴스룸 웹사이트 구축, 유지운영 (2016.01~)
삼성전자 사회공헌	삼성전자 사회공헌 웹사이트 구축 (2017.10)



## PROJECT 2016

한화그룹	한화그룹 웹사이트 내 'STORYHUB' 콘텐츠 제작/네이버 커뮤니케이션박스 운영 (2016.07~)
C제일제당	공식 페이스북, 인스타그램, 유튜브, 네이버포스트 채널 운영 (2014.08~)
삼성카드	공식 블로그, 페이스북, 인스타그램, 트위터, 유튜브 운영 (2016.04~2016.12)
매일유업	소화가 잘되는 우유 공식 페이스북 개설 및 운영 (2015.07~2016.07)
CJ그룹	공식 블로그 구축 운영 (2015.05~2016.12)
오리온	공식 블로그 구축 운영, 페이스북, 인스타그램 운영 (2015.05~2016.05)
CJONE	공식 블로그 개설 및 운영 (2015.01~2016.04)
롯데호텔/대흥기획	공식 블로그, 페이스북, 인스타그램 운영 (2015.01~2016.10)
삼화페인트 홈앤톤즈	공식 블로그, 페이스북, 카카오톡스토리 운영 (2015.10~2016.12)
삼성전자/제일기획	삼성뉴스룸 리뉴얼(삼성투모로우-삼성뉴스룸으로 변경) 웹사이트 구축, 유지운영 (2016.01~)
삼성디스플레이	삼성디스플레이 블로그 구축 (2016.05)

## PROJECT 2015

CJ제일제당	공식페이스북,인스타그램,유튜브,네이버포스트채널 운영(2014.08~)
매일유업	소화가잘되는우유공식페이스북개설및운영(2015.07~2016.07)
매일유업	상하농원공식페이스북개설및운영(2015.07~2016.12)
CJ그룹	공식블로그구축운영(2015.05~2016.12)
오리온	공식블로그구축운영,페이스북,인스타그램운영(2015.05~2016.05)
CJONE	공식블로그개설및운영(2015.01~2016.04)
롯데호텔/대흥기획	공식블로그,페이스북,인스타그램운영(2015.01~2016.10)
삼화페인트 홈앤톤즈	공식블로그,페이스북,카카오스토리운영(2015.10~2016.12)
유한킴벌리/SK플래닛	우푸푸프로젝트공식블로그,페이스북,인스타그램개설및운영(2014.10~2015.12)
한국지멘스	공식페이스북개설및운영(2014.06~2015.12)
ADT캡스	공식블로그,페이스북운영(2014.06~2015.05)
삼성전자/제일기획	삼성뉴스룸리뉴얼(삼성투모로우-삼성뉴스룸으로변경)웹사이트구축,유지운영(2015.01~)
디자인하우스	슬로우푸드페스티벌,디자인스팟웹사이트구축(2015.10)

## PROJECT 2014~2011

C제일제당	공식페이스북운영
롯데면세점/대흥기획	페이스북,인스타그램운영
삼화페인트	공식블로그,페이스북운영
한국지멘스	공식페이스북개설및운영
롯데그룹/대흥기획	LPGA롯데챔피언십페이스북개설운영
C레이싱	공식페이스북운영/오프라인프로모션행사진행
재규어랜드로버코리아	공식페이스북개설및운영
삼성전자	갤럭시노트데이프로모션진행
교보생명	청춘가곡2기온오프라인프로모션진행
KT	올레-블로그,페이스북,트위터,구글플러스운영
하나은행	공식페이스북내가상브랜치어플리케이션구축
삼성전자/제일기획	삼성투모로우구축유지보수
MCM	TINA마이크로웹사이트구축
힐리언서스	공식웹사이트구축

# PARPNER & CLIENTS

SAMSUNG



TOUS *les* JOURS

SPAM

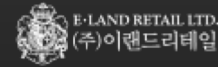
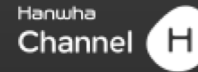

SIEMENS

HOME & TONES



TMON

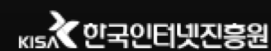
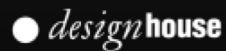
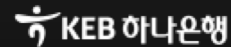

Cheil



Hancoww

# PORTFOLIO

## 삼성전자 공식 브랜드 저널리즘 채널 - 삼성뉴스룸

브랜드 저널리즘 채널로서 최적화된 UI 디자인  
콘텐츠 집중도를 높이는 반응형 디자인

웹사이트 : [news.samsung.com/kr](http://news.samsung.com/kr)

문의 : 조준상 이사 [sandman@i4u.kr](mailto:sandman@i4u.kr)

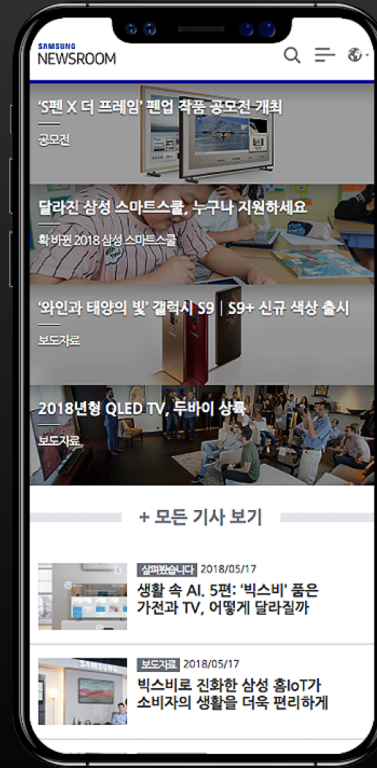

# PORTFOLIO

## 삼성전자 사회공헌

삼성전자사회공헌국/영문사이트 구축  
웹모바일반응형및웹접근성마크인증

웹사이트 : [www.samsung.com/global/microsite/csr/](http://www.samsung.com/global/microsite/csr/)

문의 : 조준상 이사 [sandman@i4u.kr](mailto:sandman@i4u.kr)

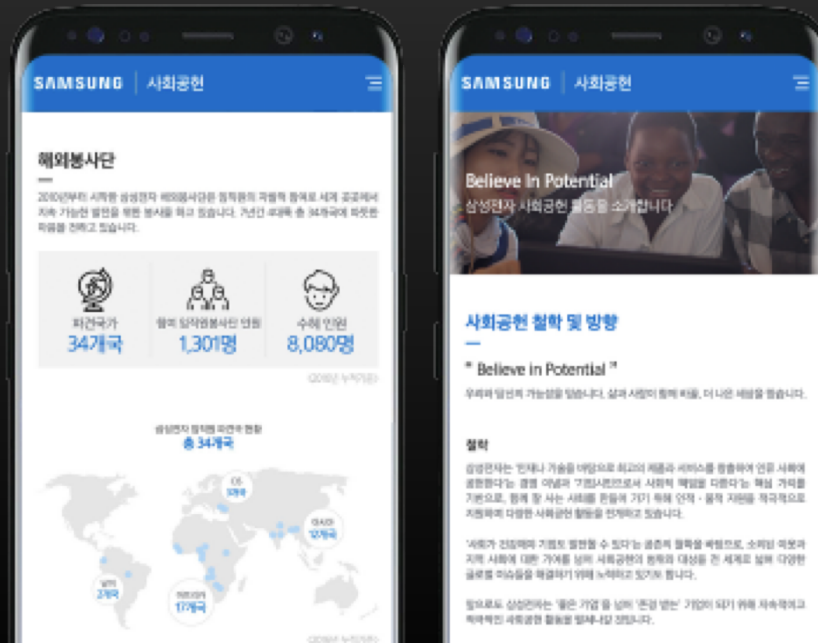

# PORTFOLIO

## CJ그룹

공식블로그 'Channel CJ' 리뉴얼  
티스토리반응형블로그, 해시태그를 활용한 콘텐츠가독성 증대

블로그 : [blog.cj.net/](http://blog.cj.net/)

문의 : 조준상 이사 [sandman@i4u.kr](mailto:sandman@i4u.kr)

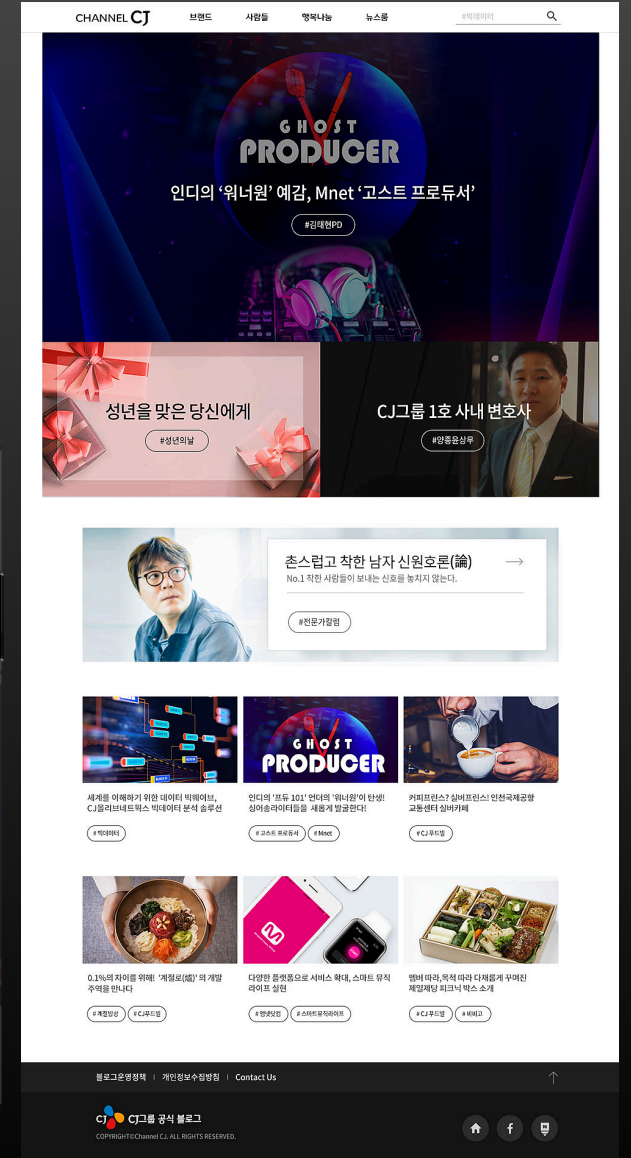
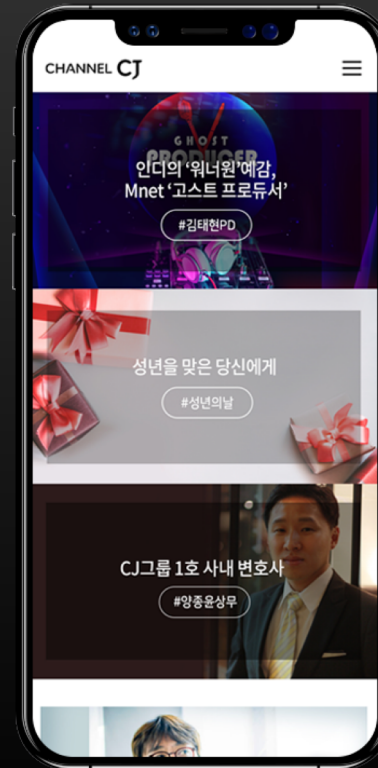

# PORTFOLIO

## 효성인포메이션시스템

효성인포메이션시스템의 공식블로그 HIS블로그리뉴얼  
티스토리플랫폼을 유지하면서 검색과 태그기능을 강화

블로그 : [blog.his21.co.kr](http://blog.his21.co.kr)

문의 : 조준상 이사 [sandman@i4u.kr](mailto:sandman@i4u.kr)

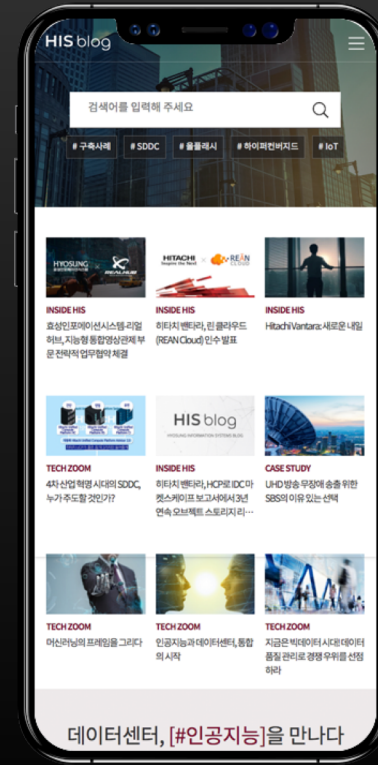



# PORTFOLIO

## 메리츠다이렉트

메리츠다이렉트 공식블로그 전국민 걱정해결 연구소  
다양한 정보와 우리 삶 전반을 아우르는 이야기 전달

블로그 : [blog.meritzdirect.com](http://blog.meritzdirect.com)

문의 : 조준상 이사 [sandman@i4u.kr](mailto:sandman@i4u.kr)



# PORTFOLIO

## 스팸

스팸을 활용한 다양한 주제와 접근성 강한 레시피 콘텐츠 제작

페이스북 : [facebook.com/spam.korea](https://facebook.com/spam.korea)

문의 : 조준상 이사 [sandman@i4u.kr](mailto:sandman@i4u.kr)

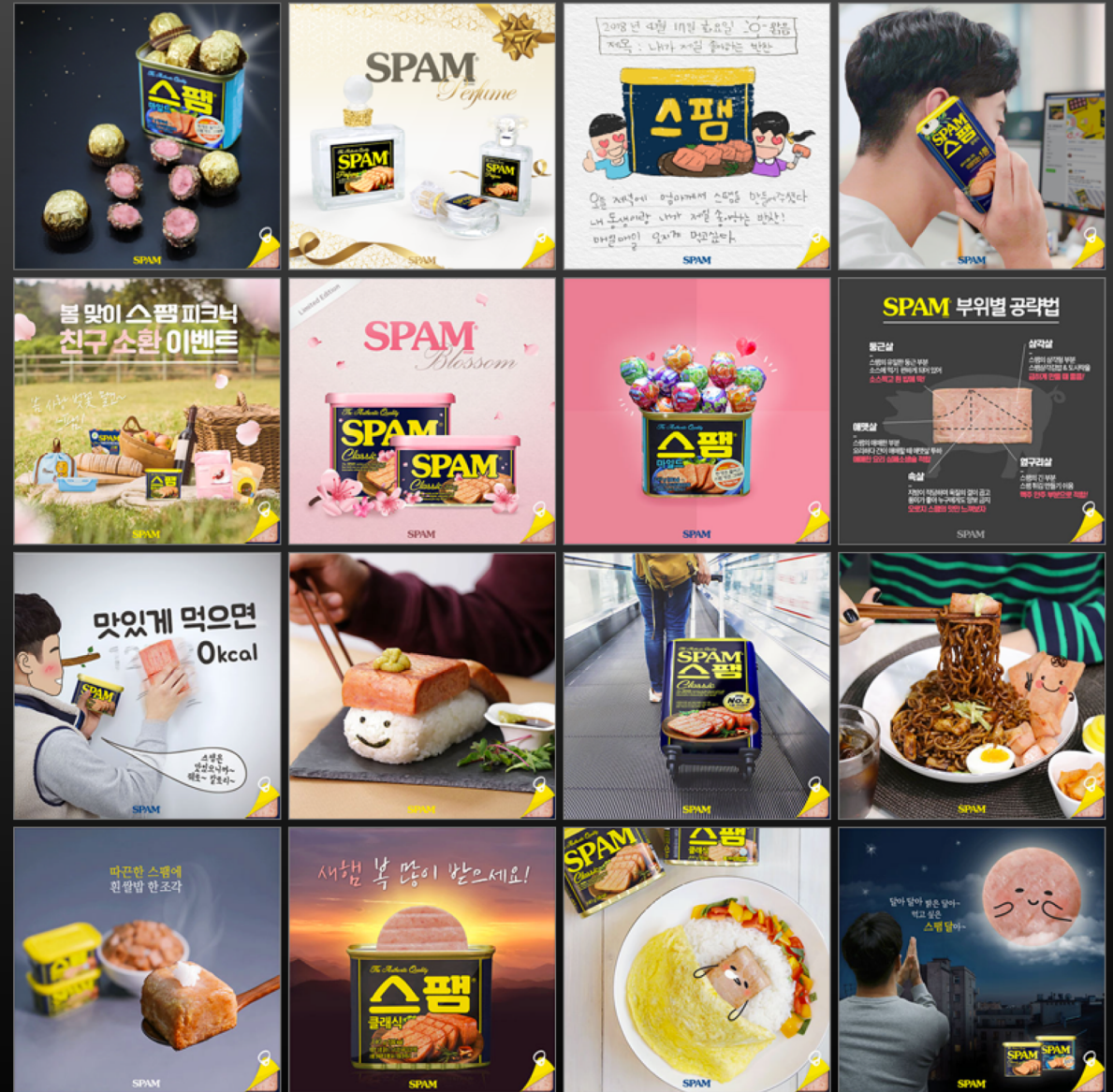

# PORTFOLIO

## 리치앤코 굿리치

워드프레스 플랫폼으로 구축된 굿리치 모바일앱 블로그

블로그 : [goodrichstory.com](http://goodrichstory.com)

문의 : 조준상 이사 [sandman@i4u.kr](mailto:sandman@i4u.kr)

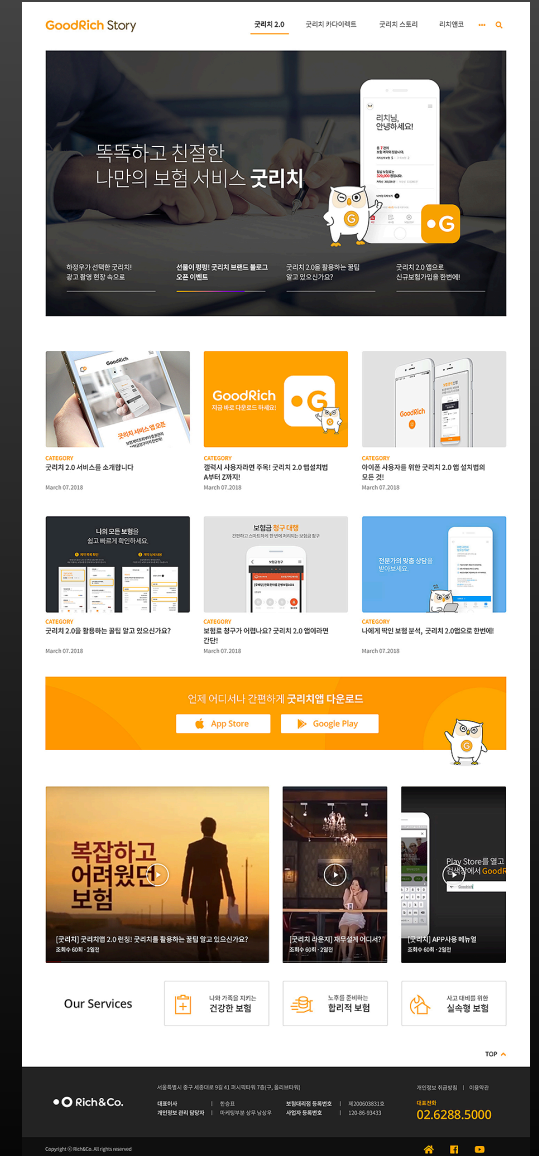

# PORTFOLIO

## 현대로템 공식블로그

콘텐츠커뮤니케이션을 통한 기업 이미지 제고  
현대로템의 브랜드 저널리즘 채널

블로그 : [blog.hyundai-rotem.co.kr](http://blog.hyundai-rotem.co.kr)  
네이버포스트 : [post.naver.com/hyundairotemblog](http://post.naver.com/hyundairotemblog)

문의 : 조준상 이사 [sandman@i4u.kr](mailto:sandman@i4u.kr)

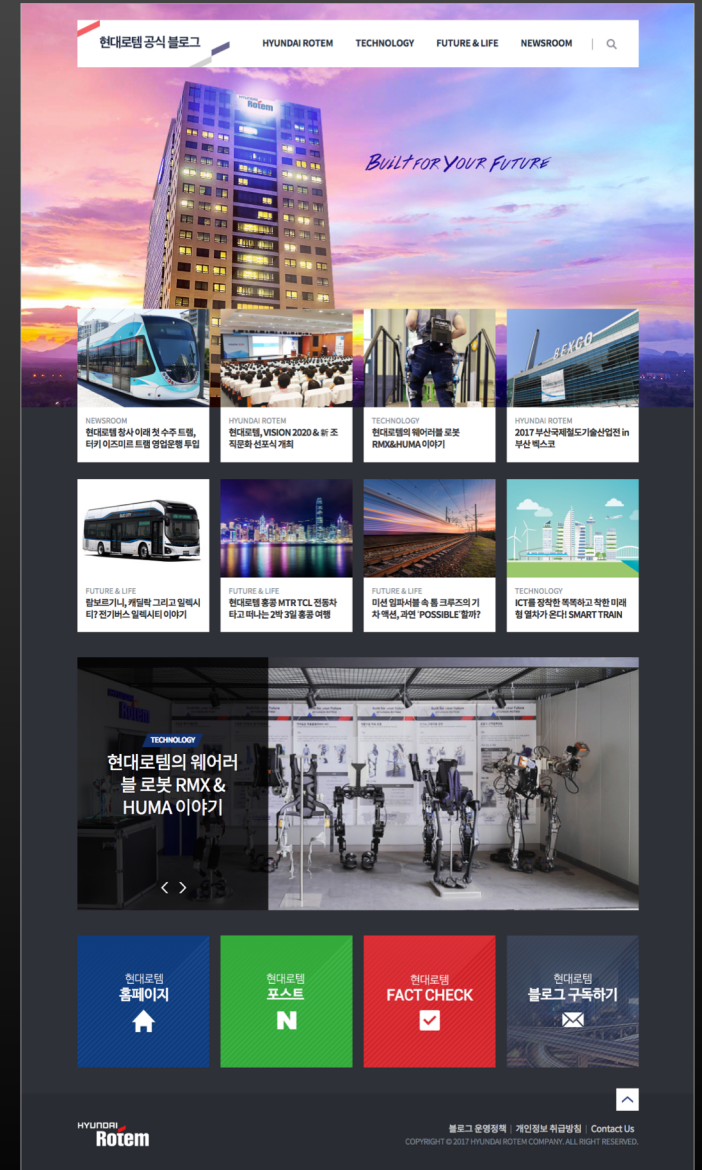
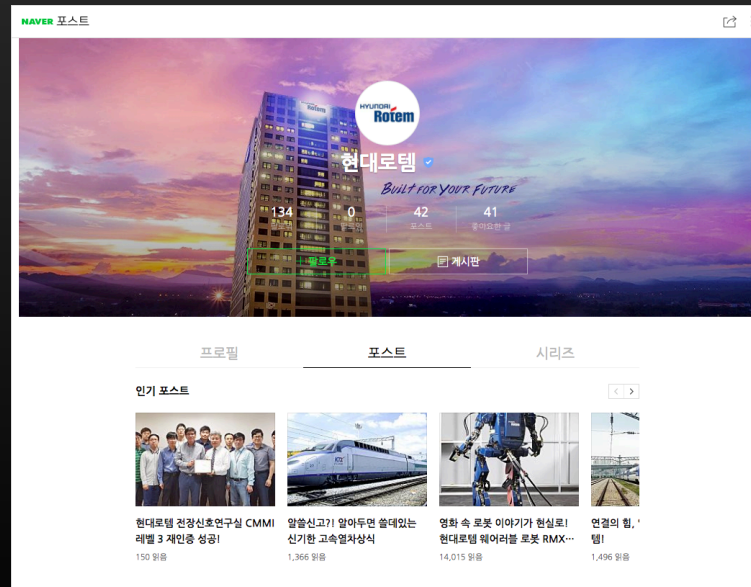

# PORTFOLIO

## 한화그룹 사내채널 채널서

한화그룹 사내 콘텐츠 제작 (카드뉴스/동영상/포스팅)  
디지털 콘텐츠 기획, 제작

웹사이트 : [ch.hanwha.com](http://ch.hanwha.com)

문의 : 조준상 이사 [sandman@i4u.kr](mailto:sandman@i4u.kr)



### HANWHA EAGLES 2016

10월 8일 시즌 마지막 경기 대역전승 (vs 기아) 최종성적: 66승 3무 7패 (7위)

- 04 21일 팀 1만 7000명 달성 로사리오 득점 (vs 롯데)
- 05 21일 시즌 최장시간 경기기록 5시간 31분 (vs KT)
- 06 17일 팀 통산 1,800승 달성 (vs 넥센)
- 07 16일 올스타전 한화이글스 선수 출전 경근우, 이영규, 정우열, 송왕식, 로사리오, 조간성
- 08 27일 역대 6번째 5만 2000루타 달성 월린 로사리오 2루타 (vs SK)
- 09 3일 팀 통산 2만 3000타점 달성 윤규진 (vs 넥센)
- 06 6일 캠프군: 팀 시즌 / 역대 최다타점 (시즌 136타점 / 팀 역대 1,157타점)

### 직장인의 점심시간 완/벽/분/석

1 직장인의 점심시간은 어떻게 활용되고 있나?

1. 점심엔, 뭐 먹지?

음식	비율
밥	44.8%
도시락	22.8%
편의점	12.2%
커피	8.8%
간식	7.8%
기타	3.8%

2. 점심시간 활용패턴

활동	비율
식사	48.1%
잠시 쉬어가기	37.2%
운동	30%
커피	24.3%
편의점	21.3%
간식	19%
기타	18.4%
운동	14.3%

3. 점심시간 누구와?

83% 혼자

4. 점심시간 함께 보내는 사람

사람	비율
가족	23.4%
친구	21.5%
동료	18.2%
부모	12.4%
연인	12%
친척	6.5%
기타	6%

5. 점심시간 하는 대표 용역

용역	비율
사생활 이야기	26.2%
업무 이야기	26.8%
취미 이야기	17.7%
기타	15.1%
휴식	7.6%

## 한화문센

HANWHA CULTURE CENTER

### #03

#### 봄을 담은 플라워 박스 만들기

더 플라자의 부티크 플라워 브랜드 지스팀(XYSTUM)과 함께하는 채널H 원데이클래스

장소 | 더 플라자 지스팀  
일정 | 4월 21일(금) 오후 3시

Channel H

# PORTFOLIO

## 한화그룹

### 네이버커뮤니케이션박스운영

- 기업 홍보 콘텐츠를 운영하는 네이버 기업광고 채널
- 포털 검색창 노출과 각 브랜드 채널 연결을 통한 고객 접점 확대

네이버 커뮤니케이션 박스 : [LINK](#)

### 한화그룹 공식사이트 내 스토리허브 콘텐츠 제작 운영

- 그룹 웹사이트 내 독립적인 콘텐츠 채널 운영
- 그룹 이슈, 최신 트렌드, 브랜드의 주요 사업 내용 전달

웹사이트 : [LINK](#)

문의 : 조준상 이사 [sandman@i4u.kr](mailto:sandman@i4u.kr)

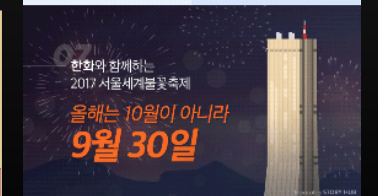
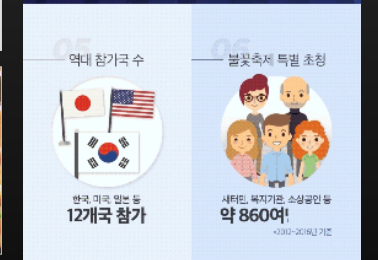
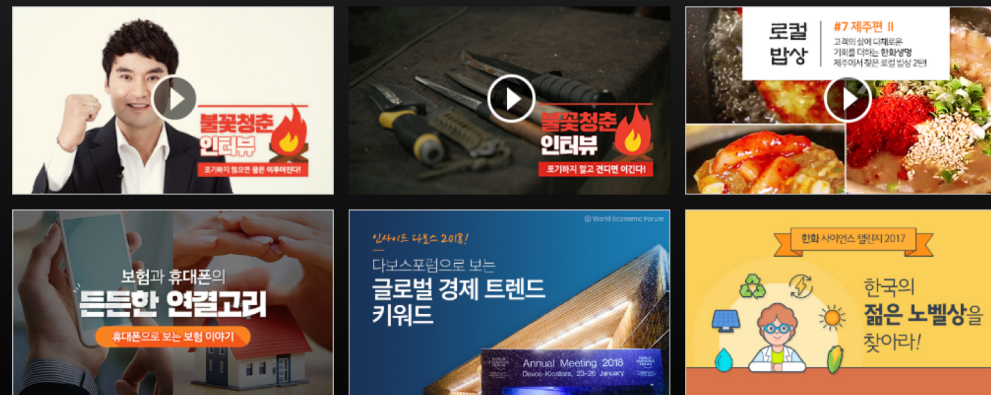
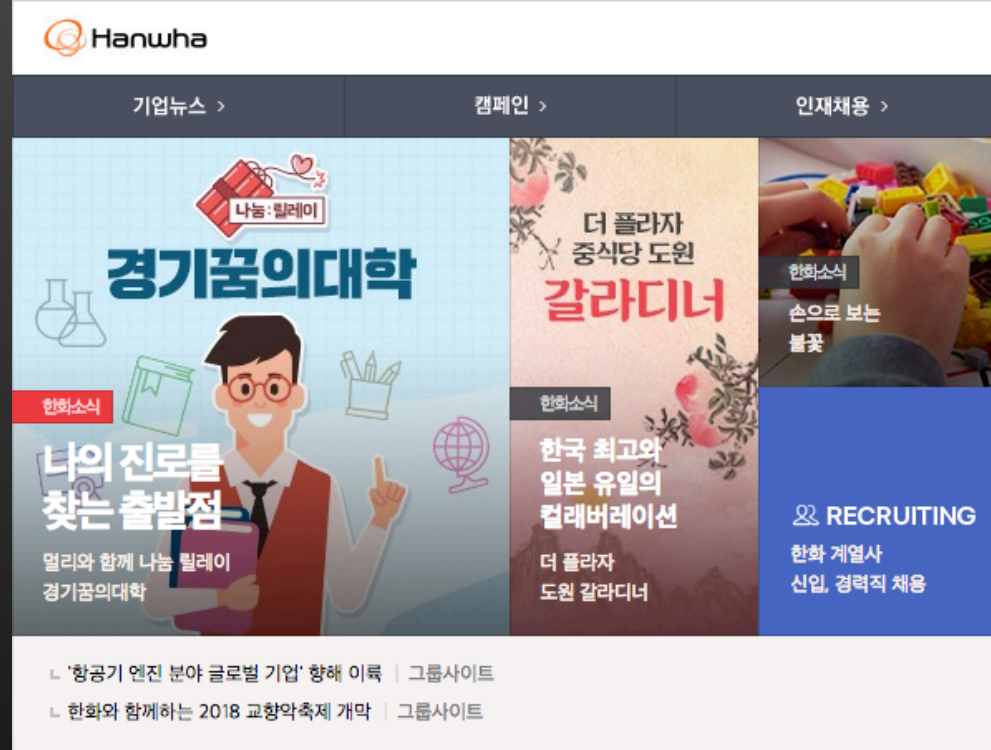

# PORTFOLIO

## HS어드

종합광고대행사의 경험을 공유하는 콘텐츠제작  
HS어드의 소식을 전하는 뉴스레터 운영

페이스북 : [facebook.com/3Difference](https://facebook.com/3Difference)

블로그 : [blog.hsad.co.kr](http://blog.hsad.co.kr)

문의 : 조준상 이사 [sandman@i4u.kr](mailto:sandman@i4u.kr)



# PORTFOLIO

## 삼성카드

메시지 전달력을 높이는 차별화된 운영 가이드 설정  
 브랜드 경험을 강조하는 네이티브 콘텐츠 제작  
 채널별 특성을 고려한 플랫폼 전략 운용

페이스북 : [facebook.com/withSamsungCard](https://facebook.com/withSamsungCard)  
 인스타그램 : [instagram.com/withsamsungcard](https://instagram.com/withsamsungcard)  
 블로그 : [blog.samsungcard.com](https://blog.samsungcard.com)  
 트위터 : [twitter.com/withSamsungCard](https://twitter.com/withSamsungCard)

문의 : 조준상 이사 [sandman@i4u.kr](mailto:sandman@i4u.kr)

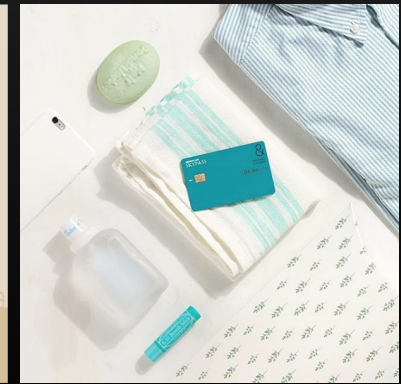
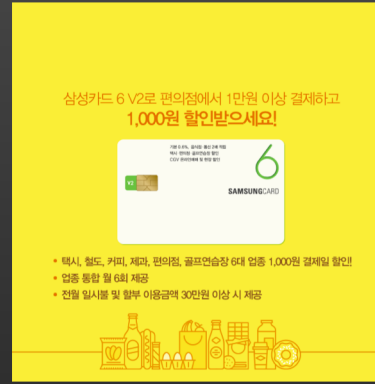



# PORTFOLIO

## 삼성디스플레이

콘텐츠 중심의 티스토리 반응형 블로그 구축  
 검색엔진 최적화(SEO)를 위한 콘텐츠 스타일 가이드 개발  
 블로그 운영 가이드 제작 및 운영 교육

블로그 : [blog.samsungdisplay.com](http://blog.samsungdisplay.com)

문의 : 조준상 이사 [sandman@i4u.kr](mailto:sandman@i4u.kr)

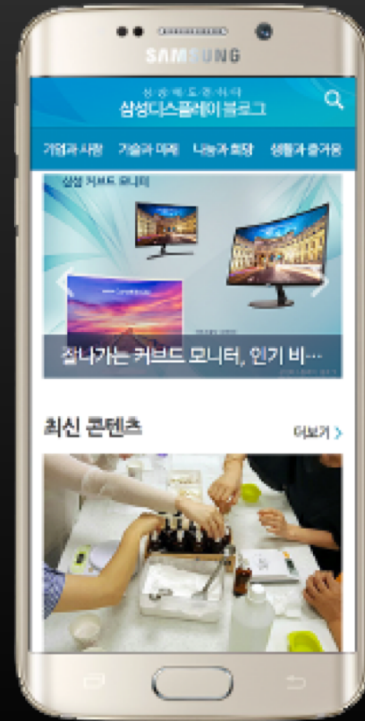

# PORTFOLIO

## 한샘

콘텐츠 중심의 티스토리 반응형 블로그 구축  
 채용, 조직문화 소개 등 채널 타겟에 맞춘 콘텐츠 제작

블로그 : [hansseblog.com](http://hansseblog.com)

문의 : 조준상 이사 [sandman@i4u.kr](mailto:sandman@i4u.kr)

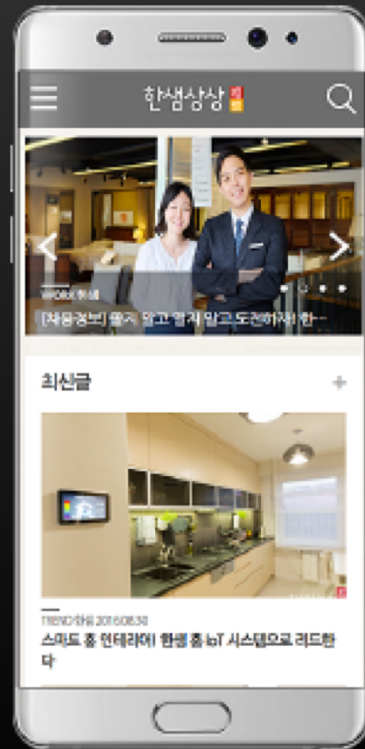

# PORTFOLIO

## 삼화페인트 홈앤톤즈

채널 특성 및 타겟에 따른 메시지 전달을 통한 브랜드 인지도 제고  
페인트, 인테리어에 관한 직간접적 경험 제공

블로그 : [blog.naver.com/spiblog](http://blog.naver.com/spiblog)

인스타그램 : [instagram.com/homentones](http://instagram.com/homentones)

카카오스토리 : [story.kakao.com/ch/homentones](http://story.kakao.com/ch/homentones)

문의 : 조준상 이사 [sandman@i4u.kr](mailto:sandman@i4u.kr)

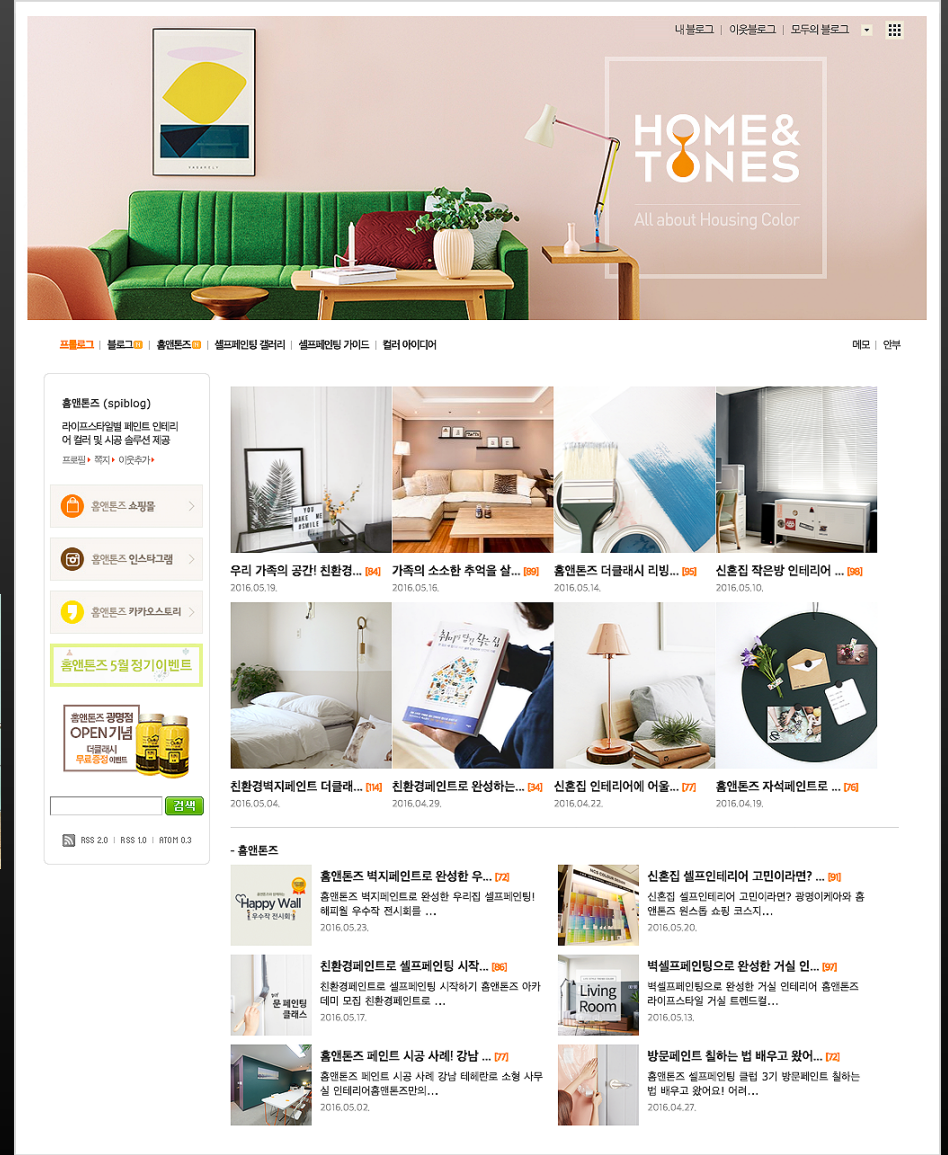
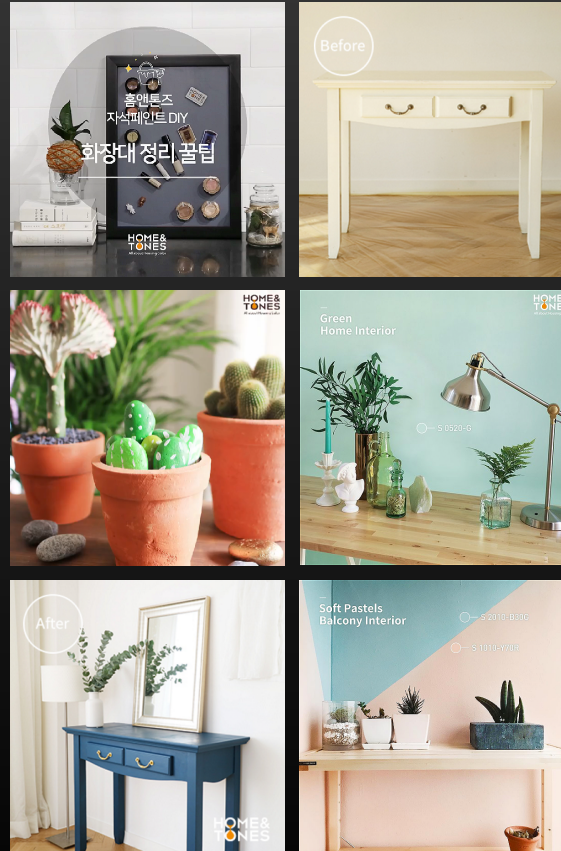

# PORTFOLIO

## 디자인하우스 DESIGN SPOT

사용성에 중점을 맞춘 UI 디자인  
디자인스팟 행사 웹사이트

웹사이트 : [www.designspot.co.kr](http://www.designspot.co.kr)

문의 : 조준상 이사 [sandman@i4u.kr](mailto:sandman@i4u.kr)

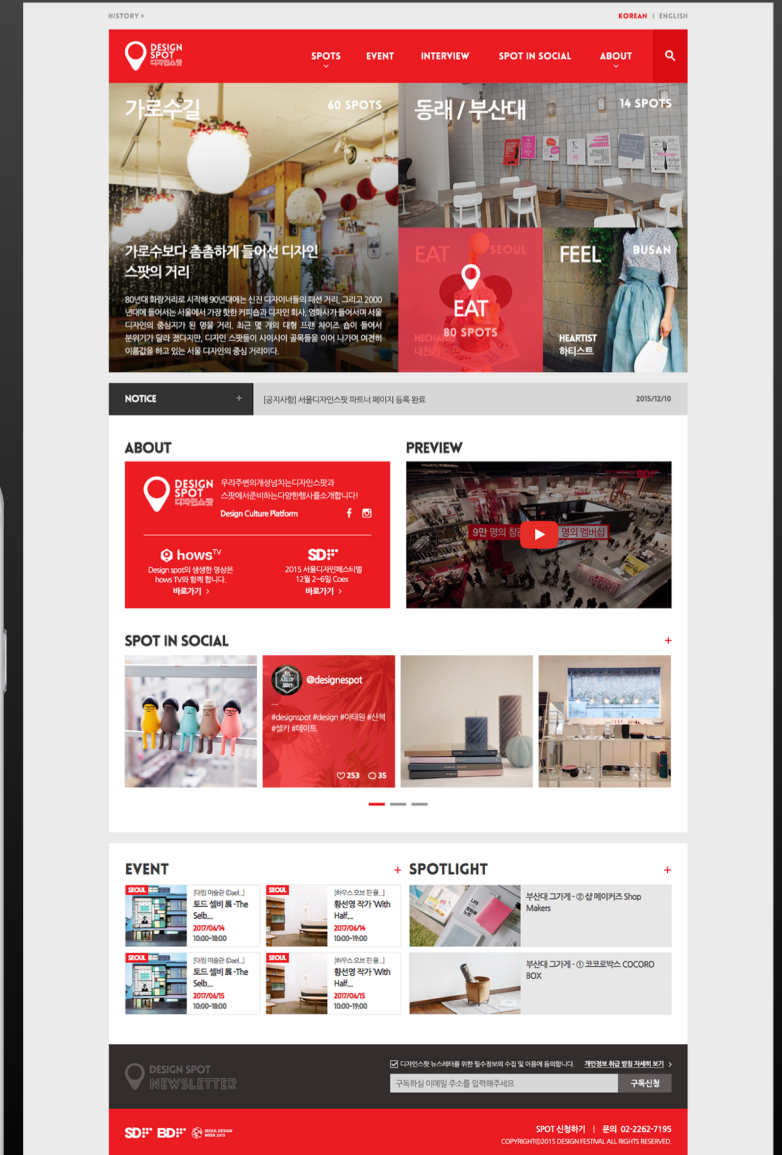
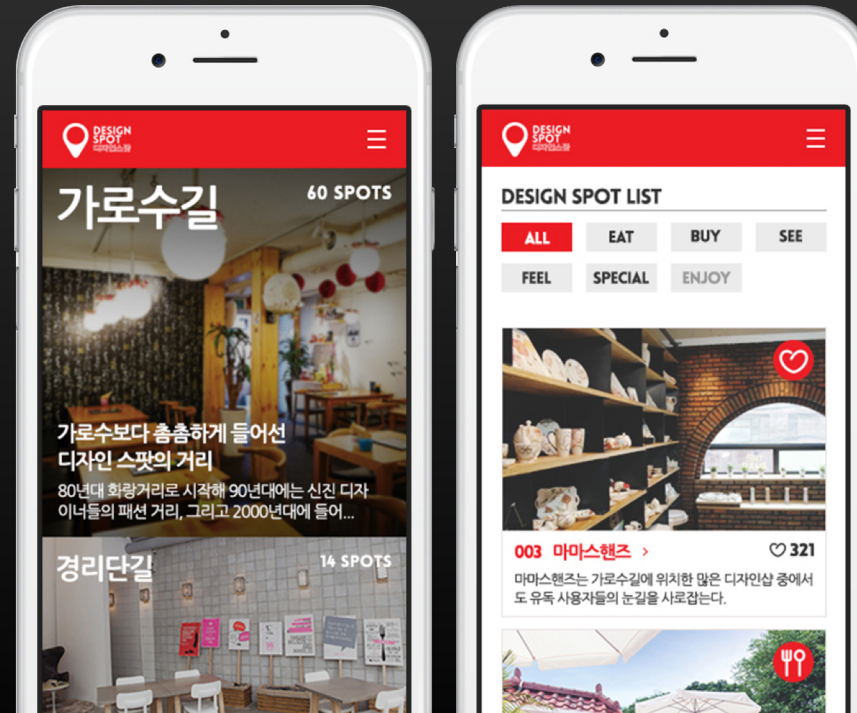

# PORTFOLIO

## CJ제일제당

다양한 브랜드의 이야기를 SNS채널을 통해 콘텐츠 전달  
제품을 활용한 레시피를 통해 소비자와의 커뮤니케이션 확대

페이스북 : [facebook.com/CJcheiljedang](https://facebook.com/CJcheiljedang)

인스타그램 : [instagram.com/cjcheiljedang](https://instagram.com/cjcheiljedang)

유튜브 : [youtube.com/user/CJcheiljedang](https://youtube.com/user/CJcheiljedang)

문의 : 조준상 이사 [sandman@i4u.kr](mailto:sandman@i4u.kr)



# PORTFOLIO

## CJone

CJ의 통합멤버십 'CJ one 카드'에 대한 사용방법 및 혜택 소개  
문화, 외식, 엔터테인먼트, 쇼핑 등 다양한 라이프 스타일 정보 전달

블로그 : [blog.cjone.com](http://blog.cjone.com)

문의 : 조준상 이사 [sandman@i4u.kr](mailto:sandman@i4u.kr)

# PORTFOLIO

## 오리온

블로그를 통한 제품 이야기 전달  
신제품 출시, 레시피 등 타겟 맞춤형 콘텐츠 제작  
오리온 월드를 형상화한 디자인으로 브랜딩 효과 극대화

블로그 : [blog.orion.com](http://blog.orion.com)

문의 : 조준상 이사 [sandman@i4u.kr](mailto:sandman@i4u.kr)



# PORTFOLIO

## 유한킴벌리

사회공헌 캠페인 '우리 청춘 푸르게 푸르게' 디지털 채널  
 유한킴벌리가 제시하는 청춘과 숲이 함께하는 새로운 놀이 문화 제시

블로그 : [woopoopoo.net](http://woopoopoo.net)  
 페이스북 : [facebook.com/woopoopoo.net](https://facebook.com/woopoopoo.net)  
 인스타그램 : [instagram.com/woopoopoo\\_net](https://instagram.com/woopoopoo_net)  
 공식캐릭터 우푸 개발스토리 : [LINK](#)

문의 : 조준상 이사 [sandman@i4u.kr](mailto:sandman@i4u.kr)

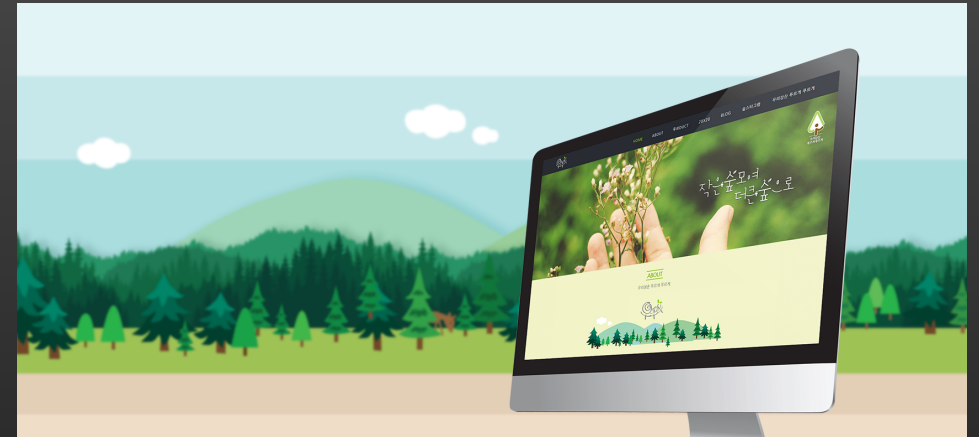



# PORTFOLIO

## 이랜드리테일

이랜드리테일의 소셜미디어채널 운영  
온오프라인 연계 콘텐츠 메시지 및 프로모션 운영

블로그 : [blog.elandretail.com](http://blog.elandretail.com)

페이스북 : [facebook.com/elandretail](https://facebook.com/elandretail)

문의 : 조준상 이사 [sandman@i4u.kr](mailto:sandman@i4u.kr)

# PORTFOLIO

## 지멘스코리아(SIEMENSKOREA)

연령, 직업별타겟팅을 고려한커뮤니케이션 전략진행  
B2B에 특화된 사업영역에 대한 이해를 바탕으로 채널 운영

페이스북 : [facebook.com/Siemens.Korea](https://facebook.com/Siemens.Korea)

문의 : 조준상 이사 [sandman@i4u.kr](mailto:sandman@i4u.kr)

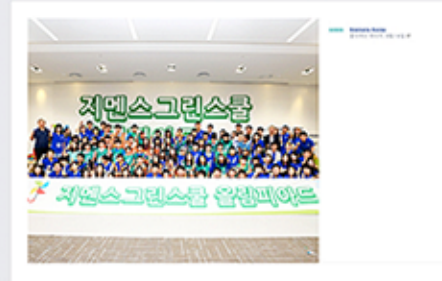

# PORTFOLIO

## 삼화페인트

SNS통합채널수행

파워블로거,더클래시리빙작가운영

블로그 : [blog.naver.com/spiblog](http://blog.naver.com/spiblog)

페이스북 : [facebook.com/samhwapaint](https://facebook.com/samhwapaint)

카카오토리 : [story.kakao.com/ch/homentones](http://story.kakao.com/ch/homentones)

문의 : 조준상 이사 [sandman@i4u.kr](mailto:sandman@i4u.kr)



# PORTFOLIO

## 롯데면세점

동종업계 최초 소셜미디어채널 통합운영  
한류모델을 활용한 셀럽 마케팅의 SNS 채널 연계 및 IMC 진행  
글로벌 페이지 제작을 통한 다국어 타겟팅 운영

페이스북 : [facebook.com/LOTTEDFS](https://facebook.com/LOTTEDFS)

문의 : 조준상 이사 [sandman@i4u.kr](mailto:sandman@i4u.kr)

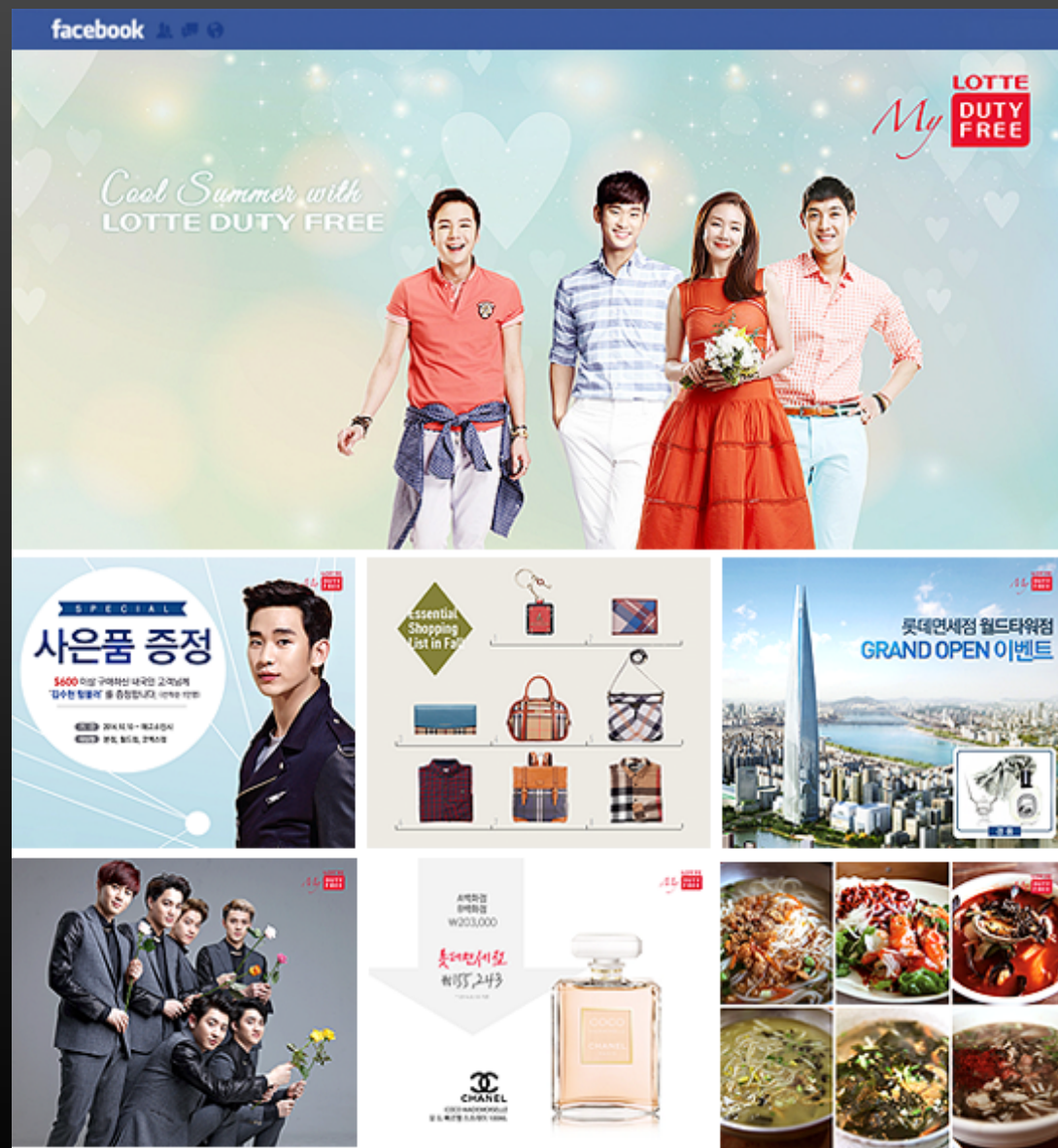

# PORTFOLIO

삼성전자삼성 투모로우

국내최초 풀브라우징반응형웹사이트  
기존티스토리에서워드프레스로데이터마이그레이션

웹사이트 : [samsungtomorrow.com](http://samsungtomorrow.com)

문의 : 조준상 이사 [sandman@i4u.kr](mailto:sandman@i4u.kr)

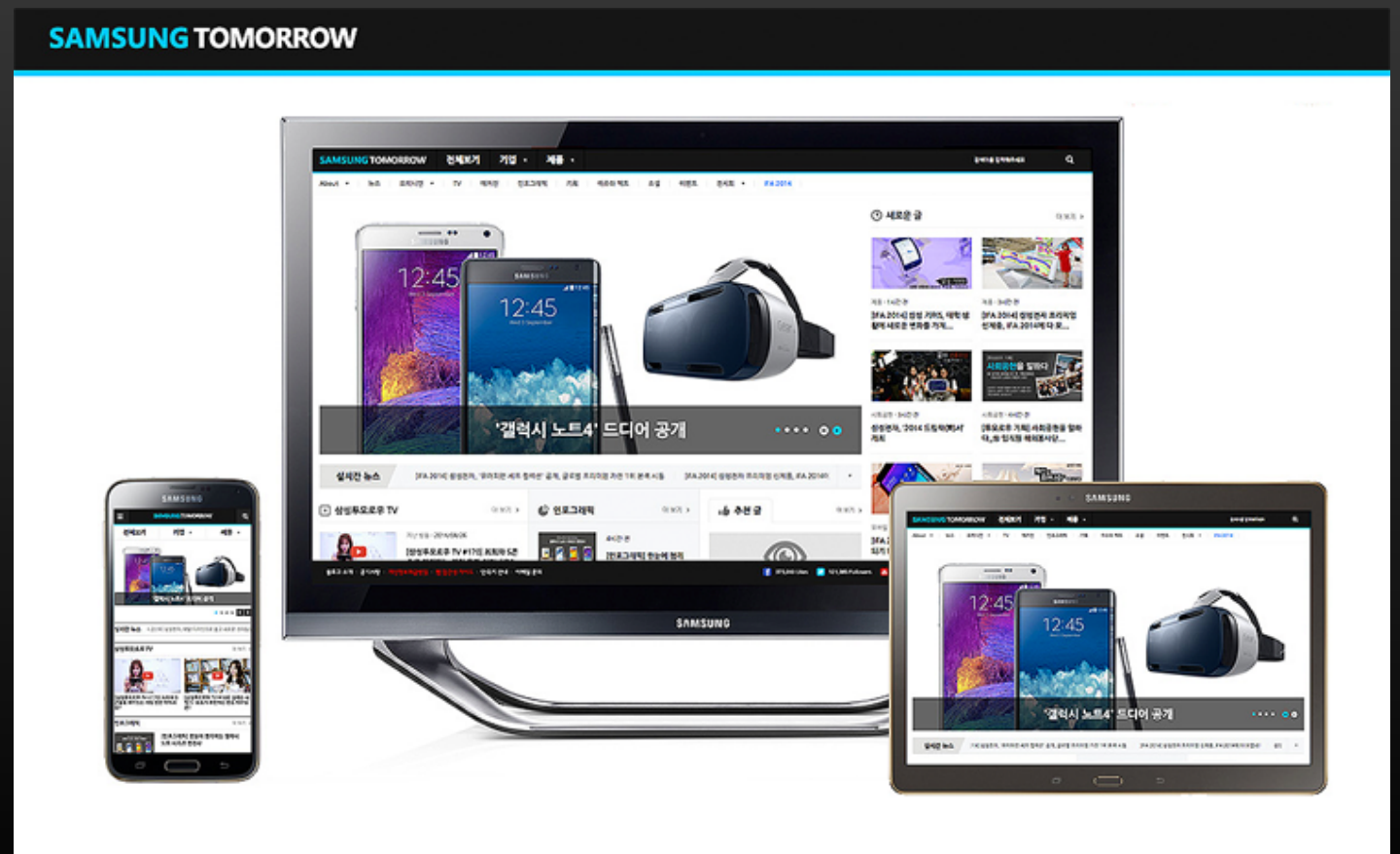

# PORTFOLIO

MCM

신규 브랜드(TINA) 런칭을 위한 마이크로 웹사이트

웹사이트 : [tinamcm.com](http://tinamcm.com) (closed)

문의 : 조준상 이사 [sandman@i4u.kr](mailto:sandman@i4u.kr)

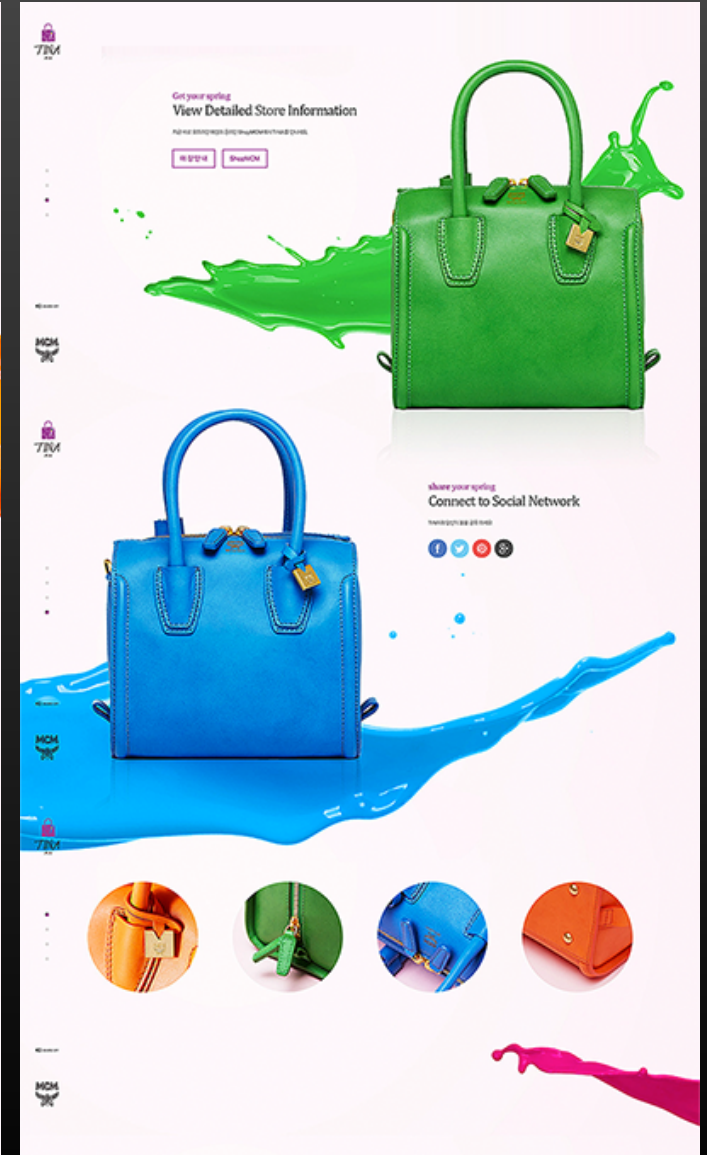
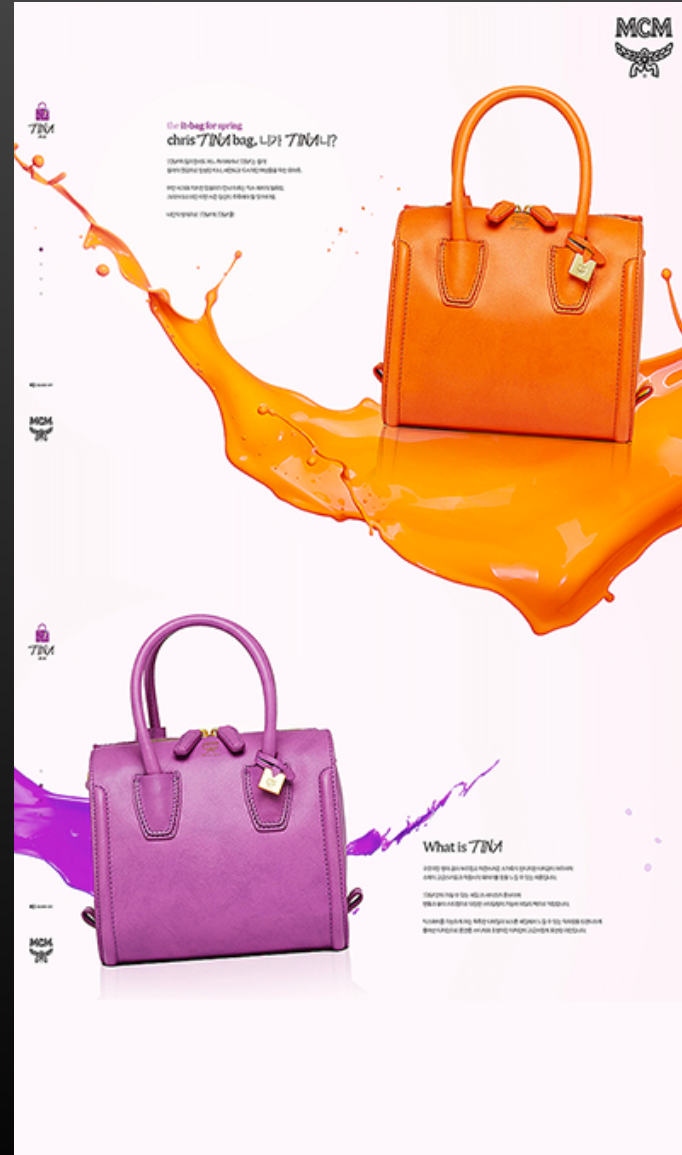

# PORTFOLIO

## 롯데호텔

롯데호텔 글로벌 브랜치 안내 및 프로모션, 패키지 소개,  
국문, 영문, 일문으로 글로벌 타겟팅 메시지 발송

블로그 : [blog.lottehotel.com](http://blog.lottehotel.com)

페이스북 : [facebook.com/lottehotels](https://facebook.com/lottehotels)

문의 : 조준상 이사 [sandman@i4u.kr](mailto:sandman@i4u.kr)

롯데호텔과 함께하는  
당신의 빛나는 순간들

프로로그 | 블로그 | HOTELS & RESORTS | SPECIAL MOMENTS | PREMIUM OFFERS

롯데호텔 (lotte\_hotels)

프로파일 · 공지 · 이웃추가

- 롯데호텔엔리조트 예약하기 +
- 롯데호텔엔리조트 공식웹사이트 +
- 롯데호텔엔리조트 호텔찾기 +
- 롯데호텔엔리조트 페이스북 +
- 롯데호텔엔리조트 유튜브 +

2015 트립어드바이저 '트래블러즈 초이스' 호텔 어워드 1위

롯데호텔서울 롯데호텔모스크바

**명동/을지로에서 쇼핑 & 맛집...**  
[44]

다들 봄맞이 휴가 계획으로 바쁘시죠? :D 휴가, 여행, 휴식하면 빼놓을 수 없는 것이 있습니다. 바로 숙박 시설이죠! 깔끔하게 정돈된 방과 직원들의 친절함...

2015.04.27

**롯데호텔서울 라세느에서 만...**  
[48]

다들 봄맞이 휴가 계획으로 바쁘시죠? :D 휴가, 여행, 휴식하면 빼놓을 수 없는 것이 있습니다. 바로 숙박 시설이죠! 깔끔하게 정돈된 방과 직원들의 친절함...

2015.04.24

**롯데호텔서울 라세느에서 만...**  
[44]

두 사람이 하나됨을 약속하는 성스러운 결혼식. 서로 다른 삶을 살아온 두 남자가 평생을 약속하는 순간인 만큼 결혼식은...

2015.04.22

**SPECIAL MOMENT**

**명동/을지로에서 쇼핑 & 맛집 & 휴식을 ...**  
[10]

[ SPECIAL MOMENT / LIFE ] 명동/을지로에서 쇼핑 & 맛집 & 휴식을 한번에!

2015.04.17

**롯데호텔서울 라세느에서 만나는 파키스탄 ..**  
[16]

[ SPECIAL MOMENT / LIFE ] 명동/을지로에서 쇼핑 & 맛집 & 휴식을 한번에!

2015.04.07

**명동/을지로에서 쇼핑 & 맛집 & 휴식을 ...**  
[18]

[ SPECIAL MOMENT / LIFE ] 명동/을지로에서 쇼핑 & 맛집 & 휴식을 한번에!

2015.04.13

**화려한 웨딩 만찬과 함께한, 낭만적인 롯데..**  
[30]

[ SPECIAL MOMENT / LIFE ] 명동/을지로에서 쇼핑 & 맛집 & 휴식을 한번에!

2015.03.11

**롯데호텔서울 라세느에서 만나는 파키스탄 ..**  
[14]

[ SPECIAL MOMENT / LIFE ] 명동/을지로에서 쇼핑 & 맛집 & 휴식을 한번에!

2015.03.26

**화려한 웨딩 만찬과 함께한, 낭만적인 롯데..**  
[36]

[ SPECIAL MOMENT / LIFE ] 명동/을지로에서 쇼핑 & 맛집 & 휴식을 한번에!

2015.03.03

# PORTFOLIO

## 매일유업/상하농원

매일유업상하농원 홍보 프로젝트  
바른먹거리와지역사회, 소비자를 연결하는 사업영역 소개

페이스북 : [facebook.com/sanghafarmer](https://facebook.com/sanghafarmer)

문의 : 조준상 이사 [sandman@i4u.kr](mailto:sandman@i4u.kr)





# PORTFOLIO

## 매일유업/소화가 잘되는 우유

소화가 잘되는 우유의 제품 USP를 소구하는 감성 전달  
페이스북 최적화된 콘텐츠 및 캐릭터 제작 활용

페이스북 : [facebook.com/maeil.lactosefree](https://facebook.com/maeil.lactosefree)

문의 : 조준상 이사 [sandman@i4u.kr](mailto:sandman@i4u.kr)

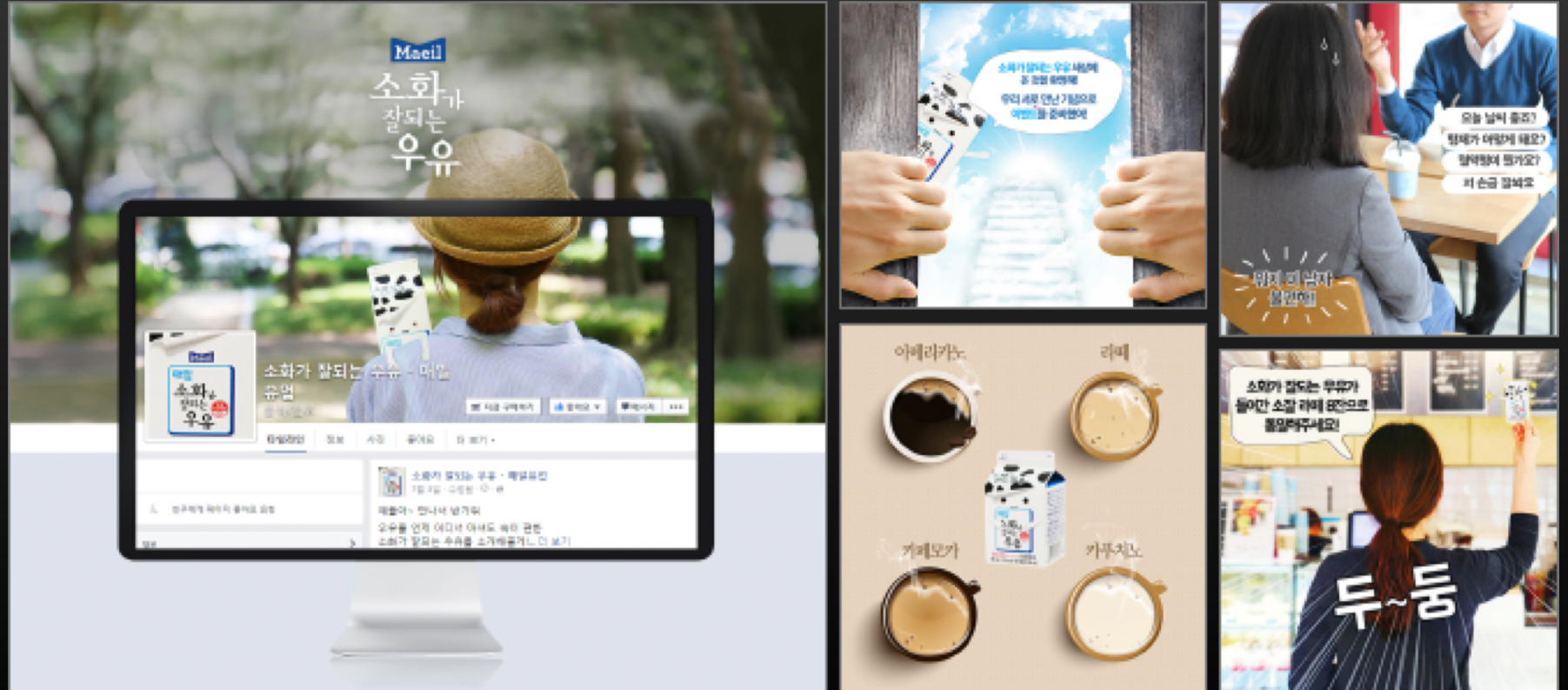

# CONTACT

Tel / Fax 02.515.8375 / 02.515.8371

Add. 서울 강남구 언주로147길36 설봉빌딩 (논현동 64-9)

Email. [contact@i4u.kr](mailto:contact@i4u.kr)

Web. [www.i4u.kr](http://www.i4u.kr)

FB. [Facebook.com/i4uworks](https://www.facebook.com/i4uworks)





**14U WORKS**  
CREATIVE COMPANY

---

Thank you