



i4UNETWORKS

COMPANY BRIEF | 2016.09

© COPYRIGHT I4U NETWORKS, INC. ALL RIGHTS RESERVED.



IDEAS FOR UNIVERSE

세상을 위한 다양한 아이디어



i4UNETWORKS

우리는 디지털 미디어를 활용해
세상의 다양한 아이디어를 즐겁고 행복한 소통의 고리로
만드는 디지털 마케팅 파트너 아이포유네트웍스입니다

OVERVIEW



i4UNETWORKS

2010년 10월. 설립

2011~2016년 제일기획 5년 연속 공식 파트너사

한국광고총연합회 KFAA 소속 '온라인/모바일 광고 전문 대행사'

2016년. 4개 부문 디지털마케팅 혁신 사업부 운영 (설봉빌딩 본사)



Digital Marketing



Creative



Platform



Mobile



ORGANIZATION

경영관리본부

조은용 CEO



한기란 부장

경영관리본부

경영지원 총괄

사업총괄본부

홍유정 COO



김종기 부장

디지털마케팅 사업부

디지털 컨설팅
디지털 콘텐츠 제작
디지털 광고, 프로모션

이정민 부장

플랫폼 사업부

조준상 CTO



배성환 부장

크리에이티브 사업부

UI/UX/콘텐츠 디자인
크리에이티브 컨설팅
콘텐츠 크리에이티브
웹사이트, 블로그 컨설팅



최경석 부장

모바일 사업부

모바일 비즈니스 기획
iOS / Android 개발
모바일 서비스 구축

마케팅 네트워크

(주)에이플섬
(주)타파크로스
(주)일그램

푸드스타일리스트-용동희 교수

플랫폼 네트워크

(주)와일드웍스
(주)F-ROBO
(주)코스모스팜

크리에이티브 네트워크

(주)M29프로덕션 - 영상
(주)라운드테이블컴파니 - 사진
그리핀스튜디오 - 사진

모바일 네트워크

(주)키스소프트

DIRECTORS

조은용 CEO

#경영
#영상
#전략



영상기획 및 제작 총괄 디렉터

홍유정 COO

#Marketing
#분석
#전략



디지털 전략 / 버즈분석 디렉터

조준상 CTO

#Tech
#미디어
#네트워크



기술개발 운영 디렉터

한기란 부장

#Managing
#세무관리
#법무



경영지원 디렉터

배성환 부장

#Creative
#UI / UX
#Design



크리에이티브 디렉터

이정민 부장

#Contents
#Blog
#Edit



디지털 미디어 운영 디렉터

김종기 부장

#DigitalMedia
#기획
#마케팅



디지털 미디어 운영 디렉터

최경석 부장

#Mobile
#Fintech
#WEYS



모바일 비즈니스 디렉터

Contents

소셜 미디어의 특성에 맞춘 콘텐츠 기획 제작 프로세스
사용자들과 공감할 수 있는 Snack형 콘텐츠 발굴
스토리 개발부터 동영상제작까지 다양한 콘텐츠 포맷

Strategy

기업이 가진 브랜드, 서비스, 메시지를
고객에게 다양한 경험을 제공할 수 있도록 설계하는
Customer eXperience 기획 설계



Creative

디지털 콘텐츠 제작을 위한 스튜디오 카페 보유
F&B / 디지털 / 소비재 / 패션 / 뷰티 등
사진 및 동영상 콘텐츠 제작 시스템

Data

페이스북, 트위터 등 소셜채널
포털 내 블로그 서비스, 미디어 사이트
사용자 버즈량이 많은 각종 커뮤니티
디지털 버즈 분석 서비스

BUSINESS DOMAIN



Strategy & Planning

소셜 미디어 전략 수립 / 데이터 분석 보고서 /
소셜 미디어 위기관리 시스템 등 소셜 미디어
채널 운영을 위한 필수 전략 수립 및 컨설팅



Brand & Campaign

브랜드 다이어리 / 브랜드 캠페인 실행 및 관리 /
IMC 캠페인 진행 등 고객사의 브랜드를
강화할 수 있는 캠페인



New Media & Contents

다채널 통합 관리 / 채널 별 콘텐츠 기획 /
뉴 미디어 인사이트 분석을 통해 고객사에
필요한 채널 운영과 채널 별 콘텐츠 기획 제작



Products & Platforms

소셜 플랫폼 개발 / WordPress 비즈니스
도구 개발 / 페이스북, 모바일 Apps 개발 등
콘텐츠 등 고객사에서 필요한 플랫폼 구축



Digital Advertising

디스플레이 광고 / 소셜 미디어 광고 제작 및
관리 / 모바일 광고 제작 및 관리 등 온라인,
모바일 광고 기획 집행



Web & Mobile Web

반응형 웹 사이트 설계 / 모바일 웹 사이트 개발 /
웹사이트 모니터링 및 유지보수를 통해
안정적인 웹사이트 운영

OUR SERVICES



sandwich

워드프레스 웹사이트 구축 플랫폼 서비스

세계에서 가장 인기 좋은 CMS, WordPress를
이용해서 국내 사용자들이 이용하기 쉬운
웹사이트 구축 서비스

wsandwich.com



SOCIAL MARKETING PACKAGE

소셜마케팅 패키지

아이포유네트웍스의 전문 마케터들이 제안하는
기업 맞춤형 소셜마케팅 패키지

[More Contents](#)



WEYS

WEYS-수수료 없는 직거래 환전앱

뜨거운 핀테크 시장에서 찾은 니치 마켓
수수료를 뺀 개인 간 환전 거래 모바일 서비스

weysapp.com



CLIP4U

IT 트렌드 클리핑 서비스

모바일, 소셜미디어, 웹까지
실새없이 변하는 IT 트렌드를 쉽게 설명해주는
아이포유네트웍스의 정보 서비스

clip.i4unetworks.co.kr



Wsandwich - 워드프레스 웹사이트 구축 플랫폼 서비스 (2013 ~)

W샌드위치는 웹사이트나 블로그를 SNS와 더욱 강력하게 연계하는, 관리가 편리한 워드프레스 (WordPress) 서비스 브랜드입니다. 누구나 홈페이지를 관리하고 운영할 수 있게 워드프레스 전용 플러그인 개발 및 교육을 지원합니다.

- 워드프레스를 이용한 홈페이지 / 블로그 / 캠페인 사이트 / 미디어 사이트 구축 컨설팅
- 워드프레스 반응형 테마 기획 / 설계 / 개발
- 워드프레스 사이트 운영을 위한 전용 플러그인 개발 (Wplate)
- 한국형 워드프레스 게시판 기술 보유 (K-board)
- 모바일 디바이스 최적화 / 검색엔진 최적화 / SNS 연동 등 추가 시스템 개발

wsandwich.com

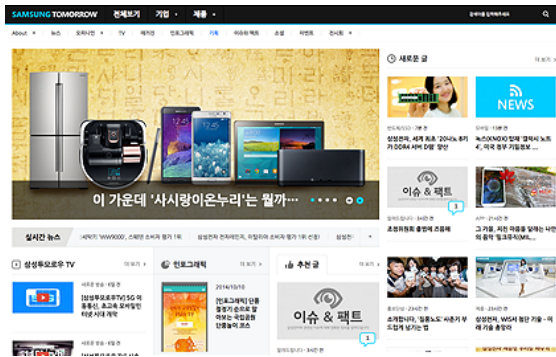

삼성전자 투모로우 블로그 2013



삼성전자 투모로우 블로그 2015

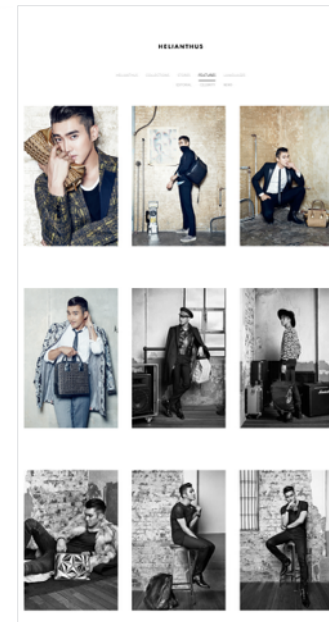

힐리언서스 웹사이트



MCM 브랜드 웹사이트

OUR SERVICES - MOBILE APP. WEYS



WEYS-수수료 없는 직거래 환전앱 (2015.09 ~)

WEYS(웨이즈)는 비싸게 은행 수수료를 내지 않아도 되는, 개인 간 직거래 환전 모바일 앱입니다. 언제 어디서든 원하는 지역에서 원하는 외화로 환전을 지원합니다.

- 은행 수수료가 없는 개인 간 환전
- 거래 조건이 맞는 사용자 자동 매칭 기능
- 거래 희망자와 채팅을 통한 커뮤니케이션 기능
- 소셜 채널 / 본인 인증을 통한 안전 거래 유도

[App download \[Android\]](#)

[App download \[iOS\]](#)

[Visit Website](#)

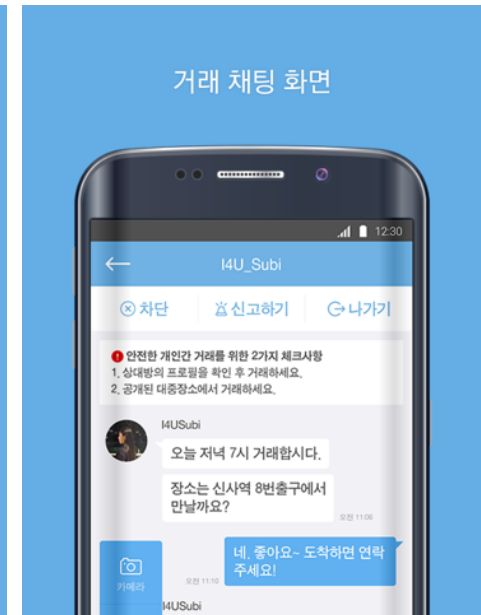
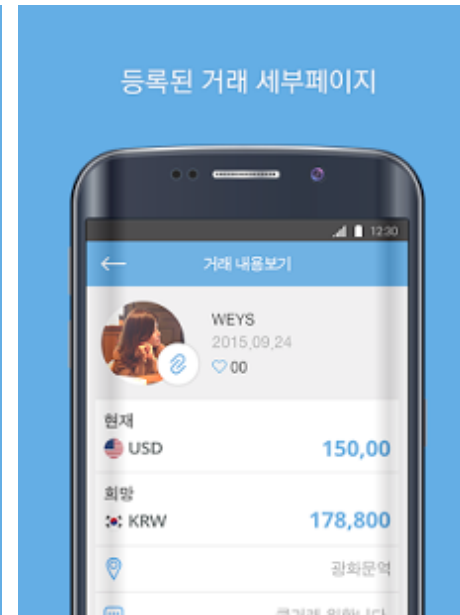
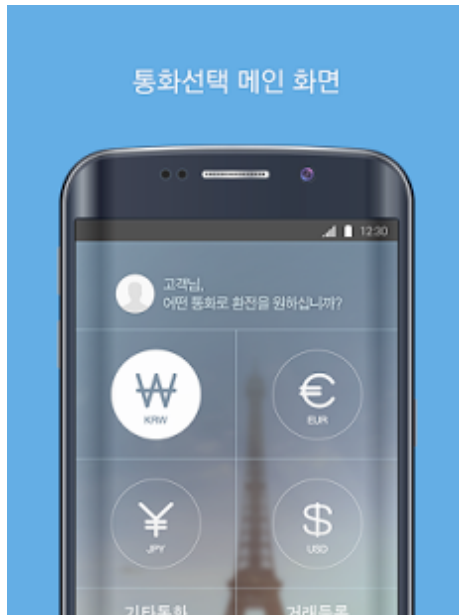



2013 앤 어워드 (&award)

웹사이트 부문 Grand Prix

삼성전자 블로그

samsungtomorrow.com



THE ASIAN BANKER

2013 최우수 혁신 금융 IT 프로젝트

Best Mobile Social Media Project
Award in South Korea 2013

하나은행 Facebook 가상 브랜치

facebook.com/Hanabank



2012 대한민국 인터넷 소통대상

IT부문 대상

삼성전자 IT Facebook

facebook.com/SamsungITKorea



2012 웹 어워드 코리아

기업블로그 부문 우수상

삼성전자 블로그

samsungtomorrow.com



2011 대한민국 블로그 어워드

기업부문 최우수상
소셜네트워크 활용지수 기업부문 대상

삼성전자 블로그

samsungtomorrow.com



2011 인터넷 에코 어워드

사회공헌부문 대상

하나은행 <하나더나눔> Facebook Application

facebook.com/hanabank

PROJECT

2016

Marketing / Promotion

한화그룹	공식 웹사이트 내 'STORY HUB' 콘텐츠 제작 / 네이버 커뮤니케이션 박스 운영 (2016.07 ~)
삼성카드	공식 블로그, 페이스북, 인스타그램, 트위터, 유튜브 운영 (2016.04 ~)
한샘	한샘 채용 공식 블로그 구축 중 (2016.05 ~)
삼성 디스플레이	공식 블로그 구축 (2016.05 ~)
매일유업 소화가 잘되는 우유	공식 페이스북 채널 개설 및 운영 (2015.07 ~)
CJ그룹	공식 블로그 채널 운영 (2015.05 ~)
오리온	공식 블로그, 페이스북, 인스타그램 채널 운영 연장 (2015.05 ~)
CJ ONE	공식 블로그 채널 개설 및 운영 (2015.01 ~ 2016.04)
롯데호텔	공식 블로그, 페이스북, 인스타그램 채널 운영 (2015.01 ~)
CJ제일제당	공식 페이스북, 인스타그램 채널 운영 (2014.08 ~)
삼화페인트 홈앤티즌즈	공식 블로그, 페이스북, 카카오토리 채널 운영 (2015.10 ~)

Website

삼성전자 / 제일기획	삼성 뉴스룸 블로그 리뉴얼 (삼성 투모로우 네이밍 변경) (2016.01 ~)
	삼성 뉴스룸 2차 리뉴얼 (2016.08 ~)

PROJECT

2015

Marketing / Promotion

매일유업 상하농원

공식 페이스북 채널 개설 및 운영 (2015.10 ~ 2016.03)

매일유업 소화가 잘되는 우유

공식 페이스북 채널 개설 및 운영 (2015.07 ~)

CJ그룹

공식 블로그 채널 리뉴얼 및 운영 (2015.05 ~)

오리온

공식 블로그 채널 개설 및 운영 (2015.05 ~)

CJ ONE

공식 블로그 채널 개설 및 운영 (2015.01 ~)

롯데호텔

공식 블로그, 페이스북 채널 개설 및 운영 (2015.01 ~)

이랜드리테일

공식 블로그, 페이스북, 카카오토리 채널 개설 및 운영 (2014.12 ~ 2015.12)

유한킴벌리 우푸푸프로젝트

공식 블로그, 페이스북, 인스타그램 채널 개설 및 운영 (2014.10 ~ 2016.02)

CJ제일제당

페이스북, 인스타그램 채널 운영 (2014.08 ~)

한국지멘스 (SIMENS KOREA)

페이스북 채널 개설 및 운영 (2014.06 ~ 2015.12)

삼화페인트

공식 블로그, 페이스북, 카카오토리 채널 운영 (2014.02 ~)

한국마즈

공식 블로그, 페이스북 채널 개설 및 운영 (2013.01 ~ 2016.02)

CJ ENTUS

페이스북 채널 운영 (2013.10 ~ 2015.10)

ADT캡스 (ADT CAPS)

공식 블로그, 페이스북 채널 운영 (2014.06 ~ 2015.05)

Website

삼성전자 / 제일기획

삼성전자 투모로우 블로그 개편 (2015.01 ~ 2015.07)

디자인하우스 슬로푸드 페스티벌

공식 웹사이트 구축 _ Wordpress 플랫폼 (2015.09 ~ 2015.10)

디자인하우스 디자인스팟

공식 웹사이트 구축 _ Wordpress 플랫폼 (2015.09 ~ 2015.10)

박홍근 홈패션

공식 웹사이트 개편 _ Wordpress 플랫폼 (2014.04 ~ 2015.01)

Mobile

WEYS (웨이즈)

모바일 어플리케이션 구축 (2015.09)

PROJECT

2014

Marketing / Promotion

CJ제일제당	페이스북 채널 운영 (2014.08 ~)
ADT캡스 (ADT CAPS)	공식 블로그, 페이스북 채널 운영 (2014.06 ~)
한국지멘스 (SIEMENS KOREA)	페이스북 채널 개설 및 운영 (2014.06 ~)
삼화페인트	공식 블로그, 페이스북 채널 운영 (2014.02 ~)
한국마즈	공식 블로그, 페이스북 채널 개설 및 운영 (2013.01 ~)
롯데면세점	통합 소셜채널 (페이스북, 유튜브, 인스타그램) 개설 및 운영 (2013.01 ~)
CJ ENTUS	페이스북 채널 운영 (2013.10 ~)
롯데그룹	LPGA 롯데 챔피언십 2014 페이스북 채널 운영 (2014.03 ~ 2014.04)
에쓰-오일토탈유타운활유	페이스북 채널 이벤트 어플리케이션 개발 (2014.06)
CJ Racing	페이스북 채널 운영 & 오프라인 BTL 행사 프로모션 진행 (2013.10 ~ 2014.07)

Website

MCM	2014 SS 런칭 TINA 마이크로 웹사이트 구축 (2014.03 ~ 2014.05)
김영모과자점	공식 웹사이트 개편 _ Wordpress 플랫폼 (2014.04 ~ 2014.09)
HELIANTHUS	공식 웹사이트 구축 _ Wordpress 플랫폼 (2014.05 ~ 2014.09)
꿈희망미래재단	공식 웹사이트 개편 _ Wordpress 플랫폼 (2014.07)
서울과기포럼 (KIST)	2014 SEOUL S&T FORUM 공식 웹사이트 구축 _ Wordpress 플랫폼 (2014.10)

Mobile

OLIGOMON	모바일 광고 어플리케이션 런칭 (2014.04 ~)
스마트교복	모바일 카카오톡 테마 제작 (2014.12)

PROJECT

2013

Marketing / Promotion

재규어랜드로버 코리아

페이스북 채널 개설 및 운영 (2013.01 ~ 2013.07)

한국마즈

공식 블로그, 페이스북채널 운영 (2013.01 ~)

롯데면세점

페이스북 채널 개설 및 운영 (2013.01 ~)

CJ ENTUS

페이스북 채널 운영 (2013.10 ~)

삼성전자

“갤럭시 노트데이” 프로모션 온라인 운영 (2013.01)

롯데제과

“키즈트리” 온,오프라인 프로모션 진행 (2013.03 ~ 2013.07)

교보생명

“청춘가곡 2기” 온,오프라인 프로모션 진행 (2013.04 ~ 2013.11)

롯데푸드

페이스북 채널 개설 및 운영 (2012.11 ~ 2013.11)

CJ Racing

페이스북 채널 운영 & 오프라인 BTL 행사 프로모션 진행 (2013.10 ~)

Website

제일기획

삼성전자 투모로우 블로그 개편 _ Wordpress 플랫폼 (2013.05 ~ 2013.09)

롯데제과

“키즈트리” 공식 웹사이트 구축 (2013.03 ~ 2013.07)

교보생명

“청춘가곡 2기” 웹사이트 개편 _ Wordpress 플랫폼 (2013.04 ~ 2013.11)

한국인터넷진흥원

한국인터넷거버넌스협의회 공식 웹사이트 구축 _ Wordpress 플랫폼 (2013.03)

한국인터넷진흥원

2013 APriGF SEOUL 공식 웹사이트 구축/운영 _ Wordpress 플랫폼 (2013.03)

PROJECT

2012

Marketing / Promotion

KT

Olleh - 블로그, 페이스북, 트위터, 구글플러스 운영 (2012.01 ~ 2012.06)

KT

Ustream 런칭 프로모션 진행 (2012.01 ~ 2012.03)

오비맥주

Cass 브랜드 페이스북 채널 운영 (2012.04 ~ 2013.01)

위시 앤 위시

Wish & Wish 런칭 프로모션 진행 (2012.04)

제일기획

삼성전자 "Samsung IT" 페이스북 채널 운영 (2012.08 ~ 2013.04)

하나은행

"Virtual Branch" 페이스북 어플리케이션 개발 (2012.10)

교보생명

"청춘가곡 2기" 웹사이트 개편 및 온,오프라인 프로모션 진행 (2013.04 ~ 2013.11)

롯데푸드

페이스북 채널 개설 및 운영 (2012.11 ~ 2013.11)

한국인터넷진흥원

국가 도메인 [.한국] 페이스북, 트위터, 미투데이 운영 (2012.9 ~ 2012.12)

아웃백스테이크

"랭킹왕" 페이스북 채널 이벤트 어플리케이션 개발 (2012.01)

Website

한국인터넷진흥원

국가 도메인 [.한국] 마이크로 웹사이트 구축/운영 (2012.9 ~ 2012.12)

한국인터넷진흥원

한국인터넷거버넌스협의회 공식 웹사이트 구축 _ Wordpress 플랫폼 (2013.03)

씨티카드

"씨티 메가마일 카드" 웹사이트 구축 (2012.11)

PROJECT

2011

Marketing / Promotion

삼성전자

“새내기 블로거 아카데미” 온라인 프로모션 진행 (2011.03 ~ 2011.05)

삼성전자

“블로거 라운지” 오프라인 프로모션 진행 (2011.09 ~ 2011.12)

Daum

“소셜홈즈” 온,오프라인 프로모션 진행 (2011.06 ~ 2011.08)

한국국제협력단

“EACP Gallery” 페이스북 어플리케이션 개발 (2011.03 ~ 2011.05)

하나은행

“하나 더 나눔” 페이스북 어플리케이션 개발 (2011.08)

KT

“olleh onair” 온,오프라인 프로모션 진행 (2011.09 ~ 2011.12)

Website

삼성전자 / 제일기획

삼성전자 투모로우 블로그 개편 (2011.06 ~ 2011.07)

2010

Marketing / Promotion

티켓몬스터

소셜 커머스 트위터 온라인 프로모션 진행 (2010.10 ~ 2010.12)

CLIENTS

SAMSUNG

SAMSUNG

삼성카드

SAMSUNG

삼성디스플레이



CJ 제일제당

CJONE



CJ엔투스
프로게임단

LOTTE
HOTELS & RESORTS

LOTTE
DUTY FREE 롯데면세점

Hanwha

유한킴벌리

HANSSEM

SAMHWA
삼화페인트

Maeil

ORION

Daum

designhouse

하나은행

kt

MCM

S-OIL

오비맥주(주)
Oriental Brewery Company

KYOBO
교보생명

citibank

SIEMENS

KISA
한국인터넷진흥원

TMON

gretech
그레텍



HELIANTHUS

박흥근홈패션

MARS
incorporated

KIST
Korea Institute of
Science and Technology
한국과학기술연구원

KIM YOUNGMO

E-LAND RETAIL



Cheil

DAEHONG
COMMUNICATIONS

SK planet

PORTFOLIO

삼성전자 공식블로그 - 삼성 뉴스룸 리뉴얼 (2016.08)

기존의 블로그에서 미디어 채널로의 디벨롭된 UI 디자인
콘텐츠의 집중도를 높이는 심플한 반응형 디자인
360 VR 포트를 활용하기 위한 Fullwidth의 페이지 개발

웹사이트 news.samsung.com/kr

문의 : 조준상 이사 sandman@i4u.kr

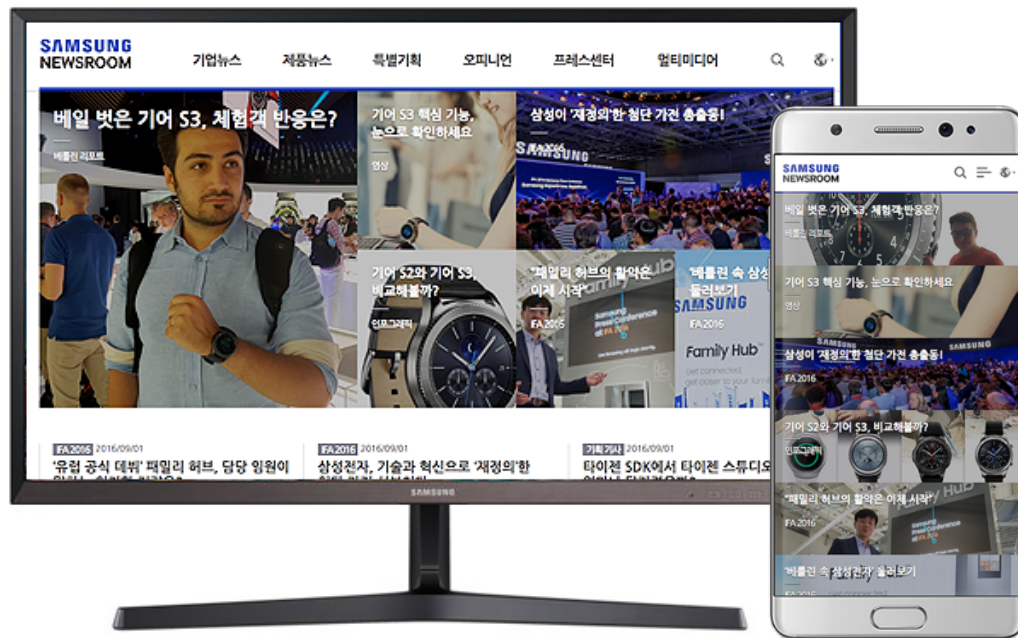

sandwich is powered by i4u NETWORKS

한화그룹

네이버 커뮤니케이션 박스 (2016.07)

- 브랜드 홍보 콘텐츠를 운영하는 네이버 기업광고 채널
- 포털 검색창 최상단 노출과 다채로운 브랜드 채널 연결을 통한 고객 접점 확대
- 그룹 이슈, 보도 자료, 기획 콘텐츠 발행 등을 통한 브랜드 확산

네이버 커뮤니케이션 박스 search.naver.com/search.naver?sm=tab_hy_top&where=nexearch&oquery=%ED%95%9C%ED%99%94&ie=utf8&query=hanwha

한화그룹 공식사이트 내 스토리허브 콘텐츠 운영 (2016.07)

- 한화그룹 홈페이지 내 독립적인 콘텐츠 채널 운영
- 신규 TVC 론칭, 캠페인 등 그룹의 주요 이슈를 전하는 매체 허브로서의 역할 수행
- 젊은 타겟층이 선호하는 최신 트렌드와 브랜드의 주요 사업을 접목한 콘텐츠 제작

스토리허브 www.hanwha.co.kr/company/storyhub.do

문의 : 김종기 부장 jk@i4u.kr

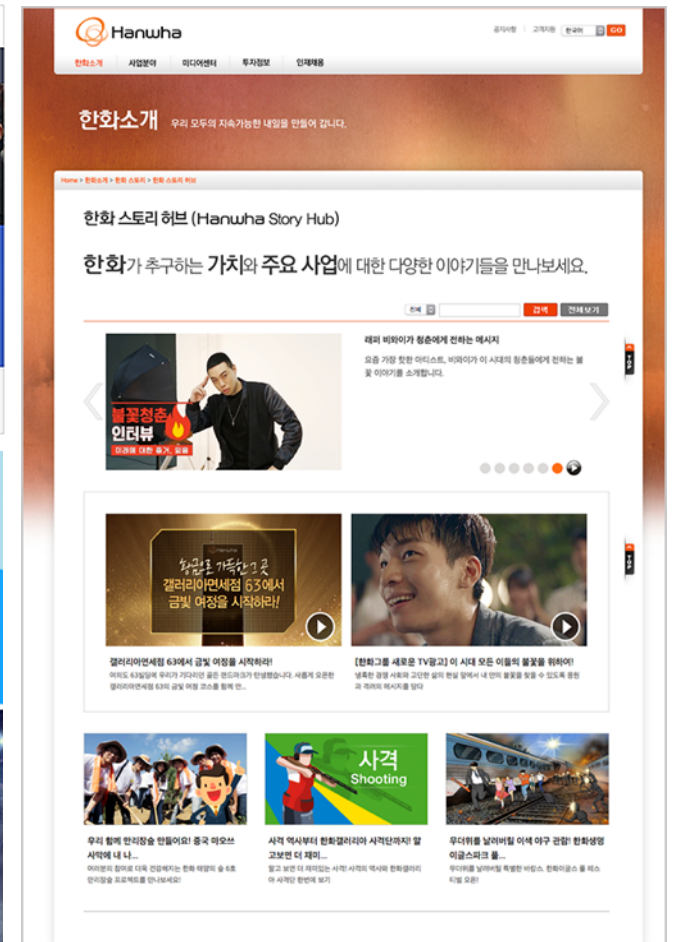
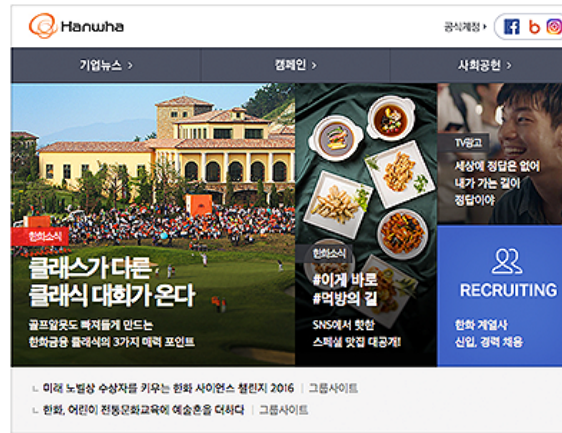

삼성카드 소셜미디어 채널 (2016)

메시지 전달력을 높이는 직관적이고 차별화된 운영 가이드 설정
 브랜드 경험을 강조하는 네이티브 콘텐츠 제작
 채널별 특성을 고려한 플랫폼 전략을 통해 브랜드 경험 기회 확장

- 페이스북 www.facebook.com/withSamsungCard
- 인스타그램 www.instagram.com/withsamsungcard
- 블로그 blog.samsungcard.com
- 유튜브 www.youtube.com/user/SamsungcardUtube
- 트위터 twitter.com/withSamsungCard

문의 : 김종기 부장 jk@i4u.kr

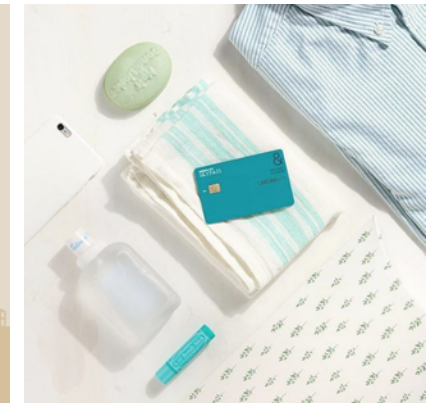

삼성디스플레이 공식블로그 구축 (2016)

콘텐츠 주목도를 높인 심플한 디자인의 반응형 스킨 제작 (Tistory)
 검색엔진 최적화(SEO)를 위한 콘텐츠 스타일 가이드 개발
 블로그 운영 가이드 제작 및 운영 교육

웹사이트 blog.samsungdisplay.com

문의 : 조준상 이사 sandman@i4u.kr

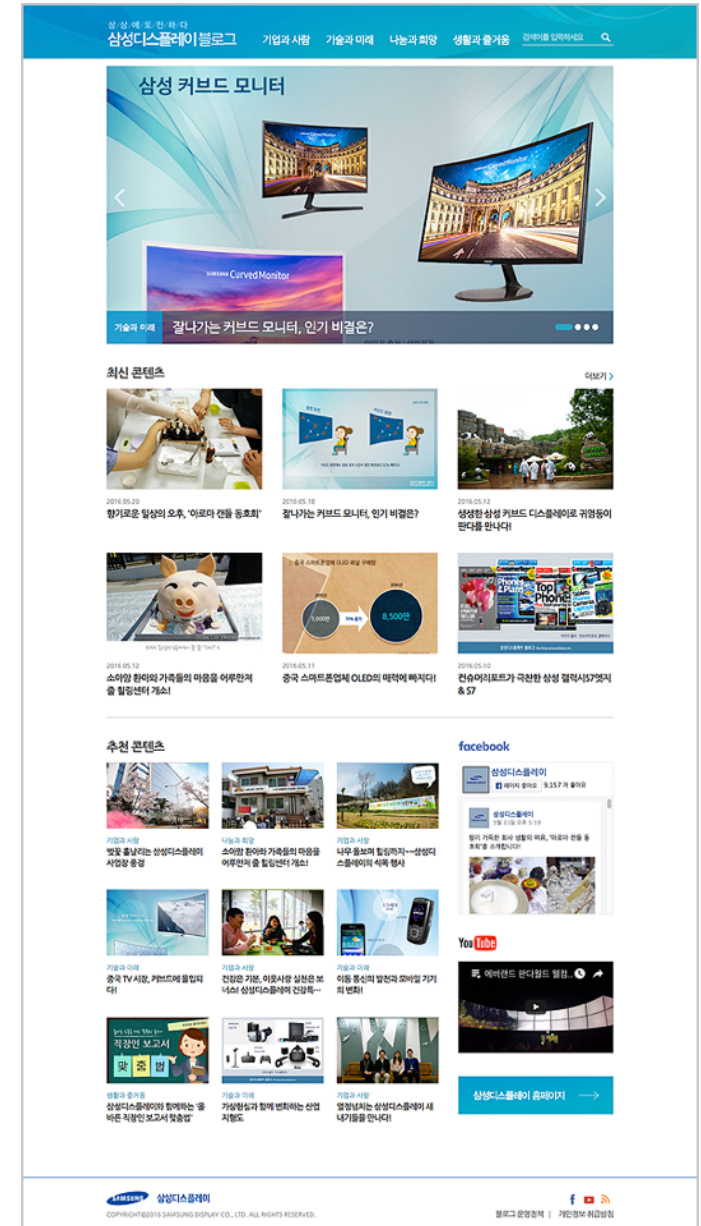
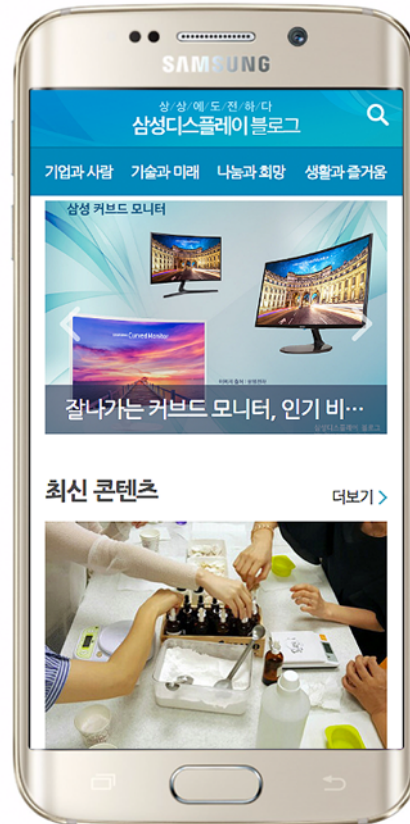

PORTFOLIO

한샘 공식블로그 구축 (2016)

다양한 디바이스에서의 접근성을 높인 반응형 티스토리 블로그
 디자인, 가구, 리빙트렌드 등의 콘텐츠 제작으로 토탈 홈 인테리어 전문 기업 이미지 강화
 직무소개, 조직문화, 채용정보 등 채널 타겟에 맞춘 콘텐츠 제작으로 소통 진행 최적화

웹사이트 hanssemblog.com

문의: 김종기 부장 jk@i4u.kr

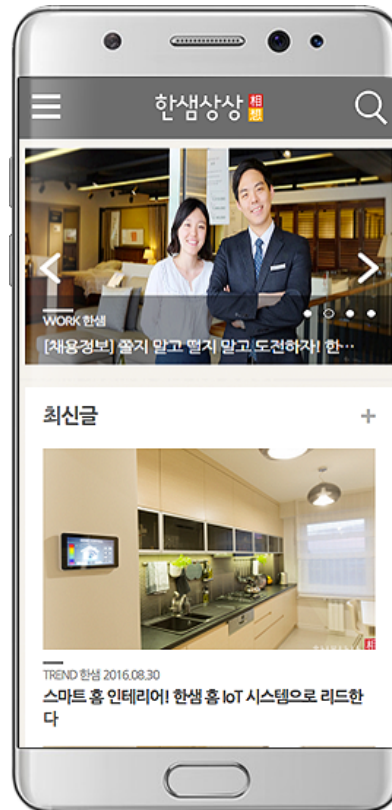

삼화페인트 홈엔톤즈 소셜채널 (2016)

채널별 특성 및 타겟에 따른 메시지 전달을 통해 브랜드 인지도 제고 및 이미지 개선
 페인트 인테리어에 관한 직·간접적 경험 제공
 페인트에 관한 인식 변화 유도를 통해 잠재적 소비자 확보

블로그 blog.naver.com/spiblog
 인스타그램 www.instagram.com/homentones
 카카오톡 story.kakao.com/ch/homentones

문의: 김중기 부장 jk@i4u.kr

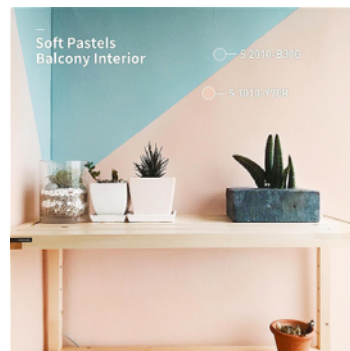

디자인하우스 - DESIGN SPOT 행사 공식 웹사이트 (2015)

다양한 콘텐츠 배열 및 원하는 정보를 손쉽게 찾을 수 있도록 디자인 된 반응형 웹디자인
서울/부산에 위치한 디자인 스팟을 효과적으로 노출, 검색할 수 있는 기능 개발
디자인스팟 접수에서부터 사이트 노출까지 일관화된 어드민 페이지 개발

웹사이트 www.designspot.co.kr

문의 : 조준상 이사 sandman@i4u.kr

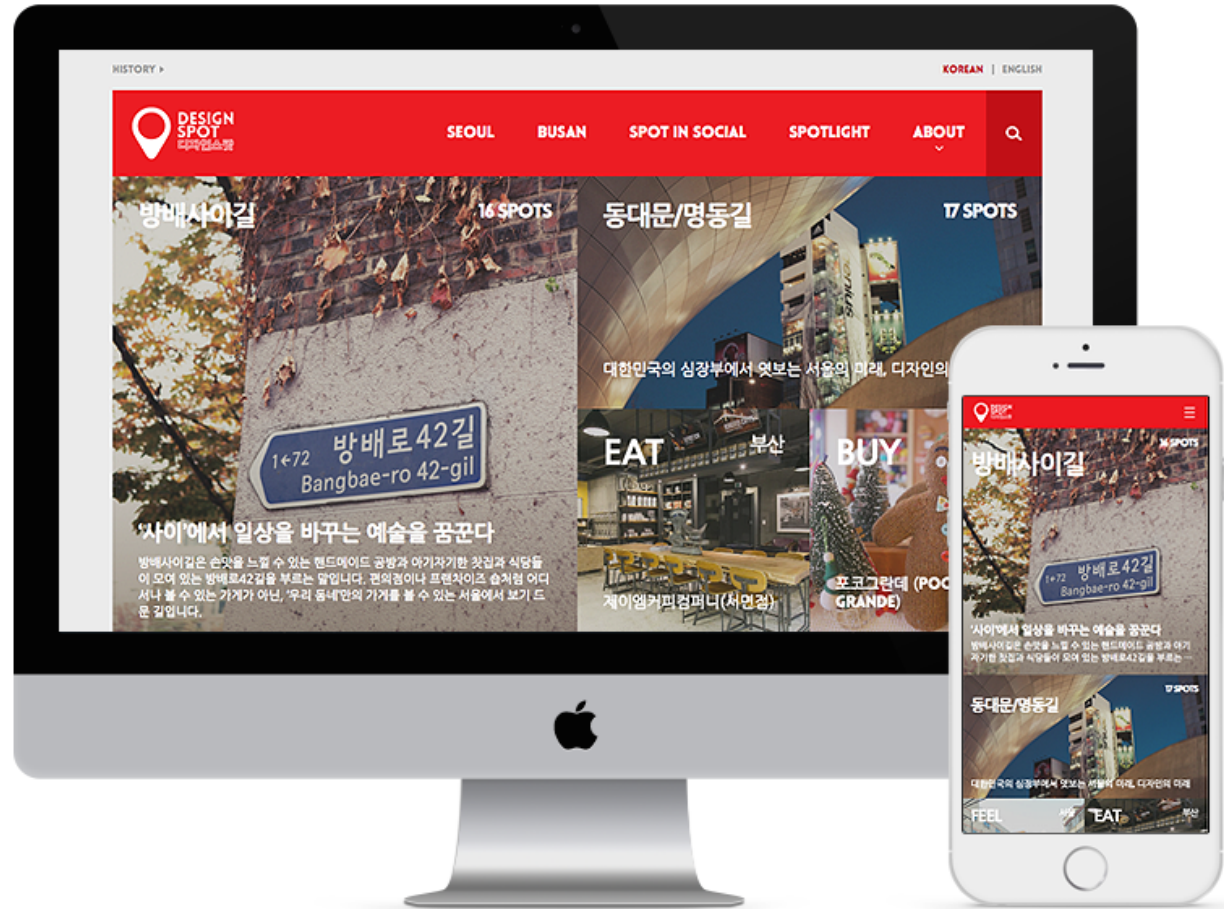

 sandwich is powered by  I4U NETWORKS

PORTFOLIO

디자인하우스 - SLOW FOOD FESTIVAL 공식 웹사이트 (2015)

다양한 디바이스에서의 접근성을 높인 반응형 웹디자인

행사 관련 정보를 한눈에 알아볼 수 있는 페이지 디자인

실시간으로 업데이트 되는 행사 정보를 손쉽게 업데이트 할 수 있는 에디터 페이지 구성

웹사이트 www.slowfoodfestival.org

문의 : 조준상 이사 sandman@i4u.kr

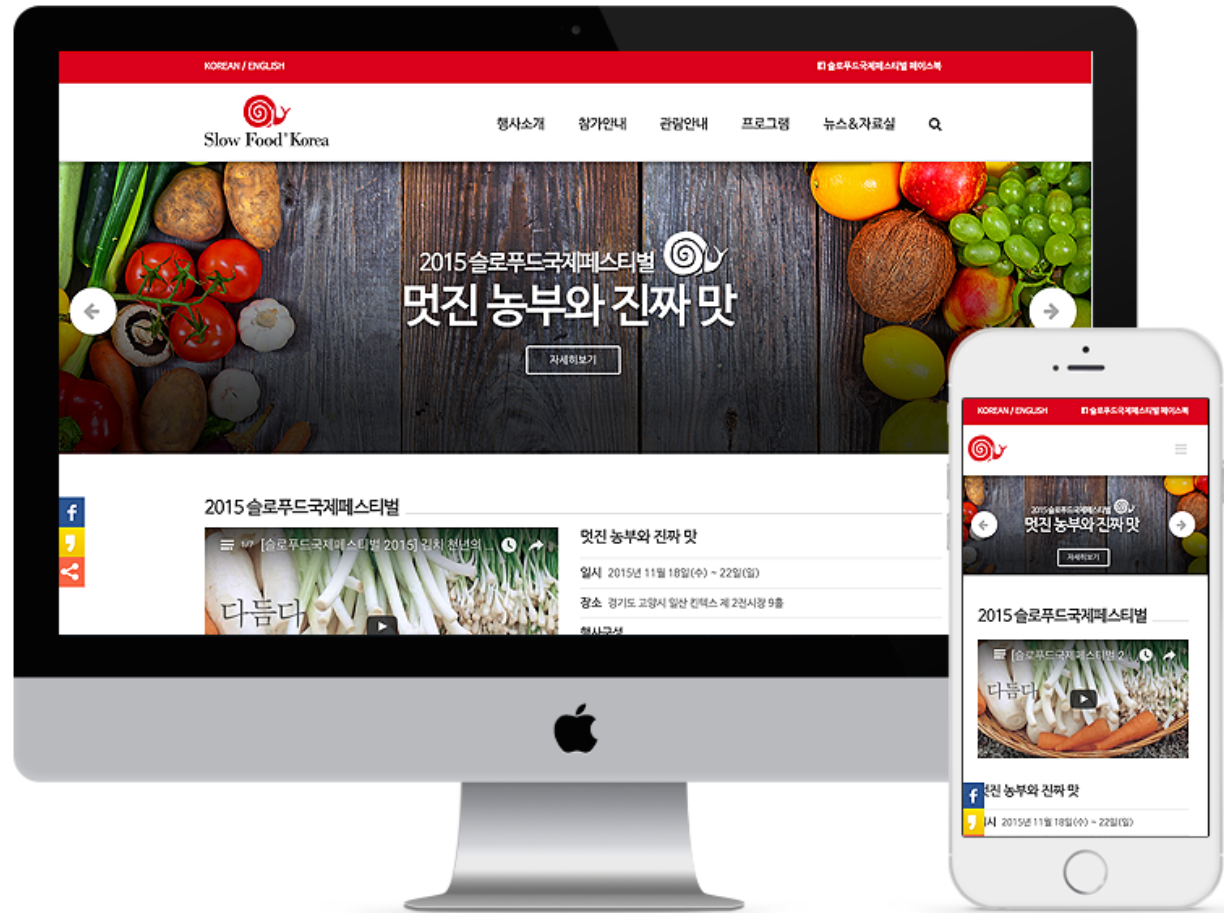

 sandwich is powered by 

PORTFOLIO

CJ제일제당 소셜 미디어 채널 (2014 ~)

최신 트렌드를 반영한 콘텐츠 전략으로 타겟층 커뮤니케이션
제품을 활용한 콘텐츠를 통해 브랜드 전파로 2030세대와 소통

페이스북 www.facebook.com/CJcheiljedang
인스타그램 www.instagram.com/cjcheiljedang

문의 : 김종기 부장 jk@i4u.kr



PORTFOLIO

롯데호텔 소셜 미디어 채널 (2015~)

전세계 롯데호텔 브랜치 안내, 캠페인 프로모션, 패키지 소개 등 다양한 롯데호텔 정보를 제공하는 소셜 미디어 허브
국문, 영문, 일문으로 글로벌 타게팅 메시지 발송

블로그 blog.lottehotel.com

페이스북 www.facebook.com/lottehotels

문의 : 김종기 부장 jk@i4u.kr

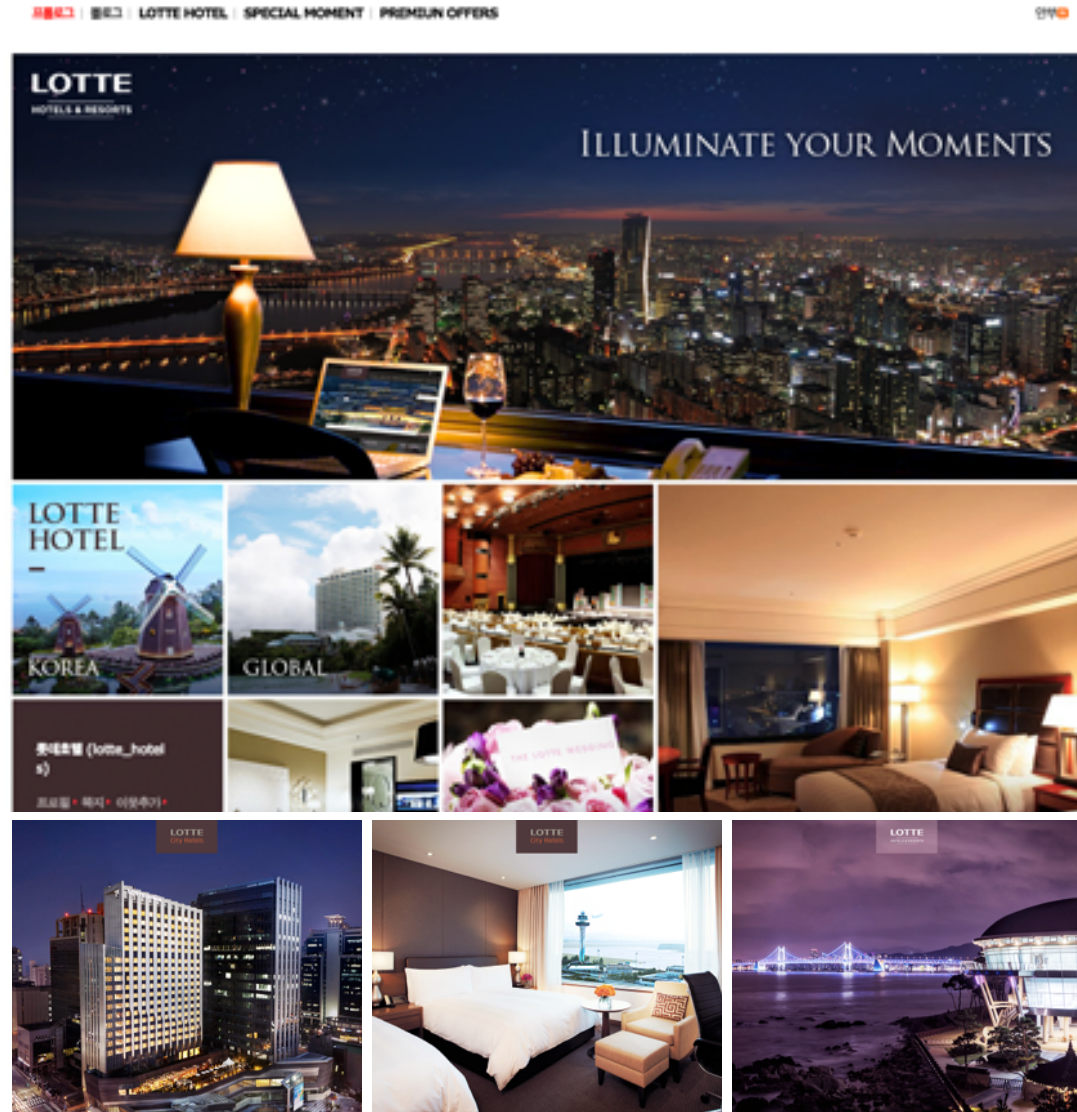

매일유업 - 상하농원 페이스북 (2015 ~ 2016)

전라북도 고창에 위치한 매일유업 상하농원 홍보 프로젝트
바른 먹거리와 지역사회, 소비자를 연결하는 사업영역에 대한 소개
방문 취재를 통해 현장감 있는 소식 전달

페이스북 www.facebook.com/sanghafarmer

문의 : 김종기 부장 jk@i4u.kr

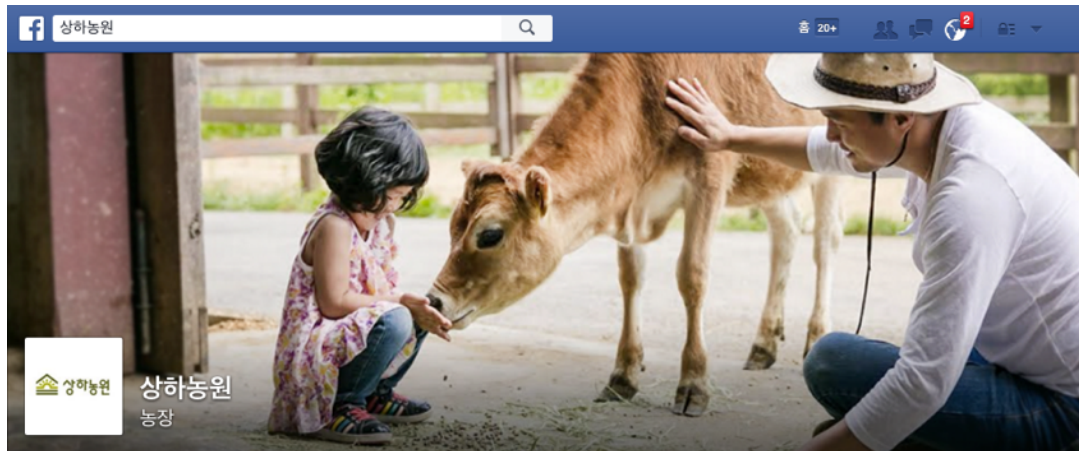

매일유업 - 소화 잘되는 우유 페이스북 (2015 ~)

일상 속의 답답한 에피소드를 속 시원하게 즐기는 감정 전달
 소화가 잘되는 우유 제품의 USP를 소구하는 감성 전달
 우유에 대한 다양하고 유익한 정보 소개
 페이스북 최적화된 이미지 구성 및 캐릭터를 활용한 디자인

페이스북 www.facebook.com/maeil.lactosefree

문의 : 김종기 부장 jk@i4u.kr



PORTFOLIO

CJ그룹 공식블로그 (2015 ~)

반응형 티스토리 블로그를 통해, 채널 타깃에 맞춘 콘텐츠로 소통 진행
보도 자료 및 브랜드 소식, 기획 콘텐츠 운영 등을 통한 브랜딩의 효과적인 확산
문화, 연예 등 최신 트렌드에 맞춘 콘텐츠 구성으로 고객층과의 접점 확대
블로그 최적화된 이미지 구성 및 브랜드 컬러를 활용한 디자인으로 브랜딩 효과 극대화

블로그 blog.cj.net

문의 : 김종기 부장 jk@i4u.kr

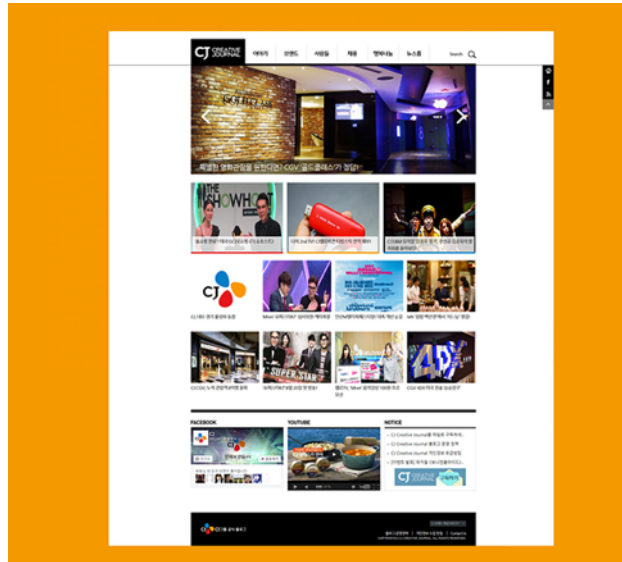

CJ one 공식블로그 (2015 ~ 2016)

CJ의 통합멤버십 'CJ ONE 카드' 포인트 적립과 사용 방법, 혜택 소개 문화, 외식, 쇼핑, 여행, 엔터테인먼트 등 다양한 라이프스타일 정보 전달

블로그 blog.cjone.com

문의 : 김종기 부장 jk@i4u.kr



오리온 그룹 공식블로그 (2015 ~ 2016)

블로그를 통해 친근하게 제품 이야기 전달
 신제품출시, 레시피, 과자연구 등 타겟 맞춤 콘텐츠로 고객층과의 접점 확대
 고객과의 소통 강화로 브랜드 충성고객 확보
 오리온월드를 형상화 한 디자인으로 브랜딩 효과 극대화

블로그 blog.orionworld.com

문의 : 김종기 부장 jk@i4u.kr

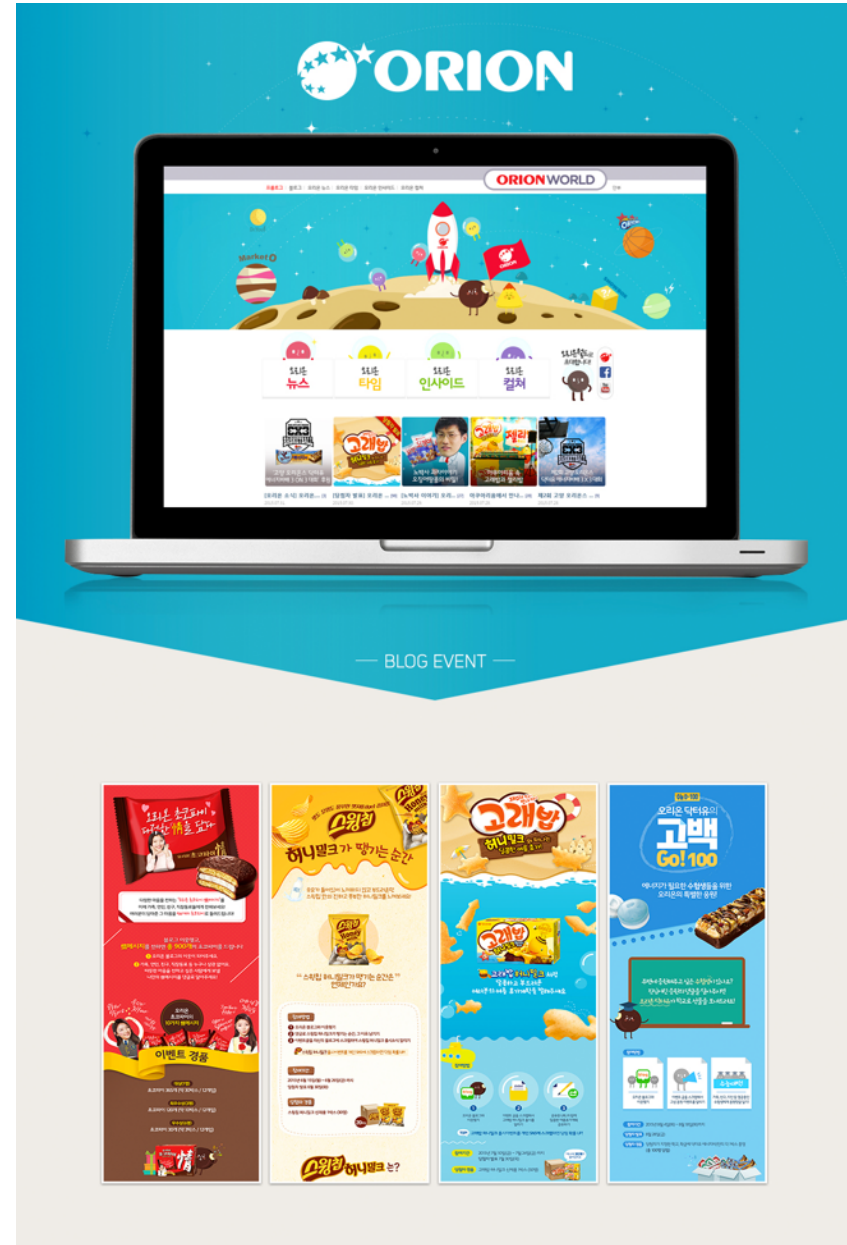

PORTFOLIO

유한킴벌리 소셜 미디어 채널 (2014~2016)

유한킴벌리의 사회공헌 캠페인 '우리 청춘 푸르게 푸르게'
블로그, 페이스북, 인스타그램 런칭
푸른 숲을 일궈온 유한킴벌리에서 20대 청춘이 숲과
함께 즐길 수 있는 새로운 놀이 문화 제시
반응형 웹 플랫폼

블로그 www.woopoopoo.net
페이스북 www.facebook.com/woopoopoo.net
인스타그램 www.instagram.com/woopoopoo_net

문의: 김종기 부장 jk@i4u.kr



 sandwich is powered by 

이랜드리테일 소셜 미디어 채널 (2014 ~ 2015)

유통업계를 대표하는 이랜드리테일 소셜 미디어 채널 운영
 2001아울렛, NC백화점, 뉴코아아울렛, 동아백화점 등
 온오프라인 연계 콘텐츠 메시지 및 프로모션 기획, 운영

블로그 blog.elandretail.com
 페이스북 www.facebook.com/elandretail
 카카오톡 story.kakao.com/ch/eland_r

문의 : 김중기 부장 jk@i4u.kr

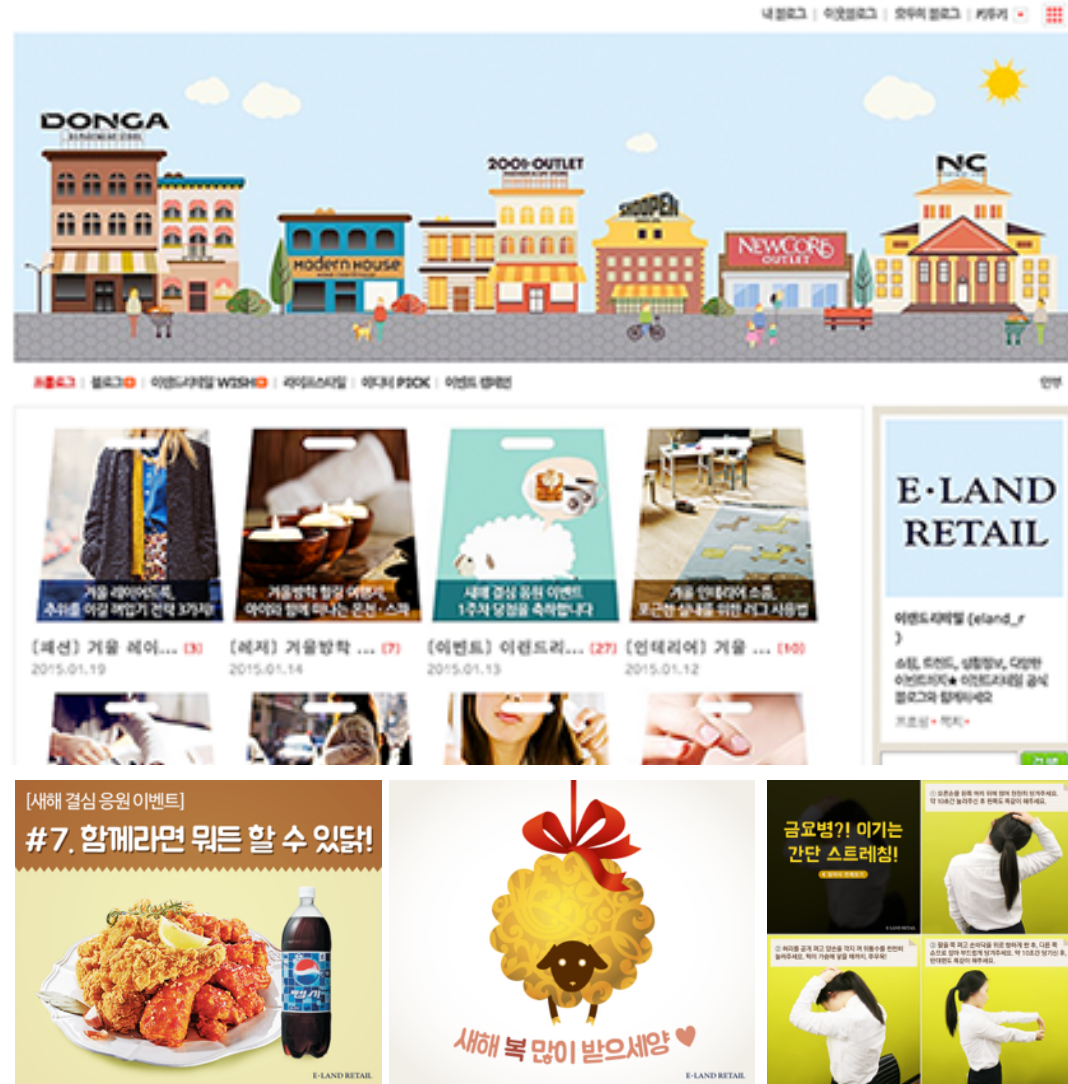

PORTFOLIO

한국지멘스 (SIEMENS KOREA) 페이스북 (2014 ~ 2015)

연령별, 성별, 직업별 타겟팅을 고려한 커뮤니케이션 전략 진행
B2B에 특화된 사업영역에 대한 이해를 바탕으로 채널 운영

페이스북 www.facebook.com/Siemens.Korea

문의 : 김종기 부장 jk@i4u.kr

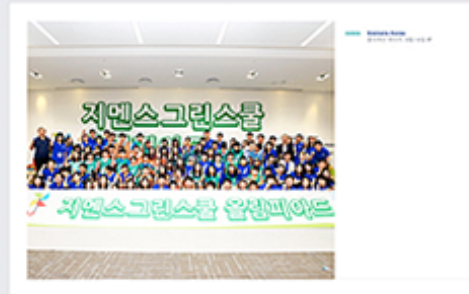

PORTFOLIO

ADT CAPS 소셜 미디어 채널 (2014 ~ 2015)

블로그, 페이스북 채널을 통한 ADT캡스 온라인 전략 수립
소셜미디어 보안 서비스업 1등 이미지 강화

페이스북 www.facebook.com/adtcapskorea

블로그 www.adtblog.co.kr

문의 : 김종기 부장 jk@i4u.kr



삼화페인트 소셜 미디어 채널 (2014 ~ 2016)

페이스북, 블로그, 카카오토리를 통한 통합 브랜딩 수행
 파워 블로거 더클래시 리빙작가 운영

페이스북 www.facebook.com/samhwapaint
 블로그 blog.naver.com/spiblog
 카카오토리 story.kakao.com/ch/homentones

문의 : 김종기 부장 jk@i4u.kr



삼성전자 공식블로그 - 삼성 TOMORROW (2013 ~ 2015)

아이포유네트웍스 Wsandwich 플랫폼 적용

TISTORY에서 Wordpress 플랫폼으로 데이터 마이그레이션

국내 최초 Full Browsing 반응형 웹사이트

웹사이트 www.samsungtomorrow.com

문의 : 조준상 이사 sandman@i4u.kr



SAMSUNG TOMORROW



 sandwich is powered by  i4u NETWORKS

롯데면세점 소셜 미디어 채널 (2013 ~ 2014)

업계 최초 페이스북, 유튜브, 인스타그램 소셜 미디어 채널 통합 대행
 한류 모델을 활용한 셀럽 마케팅의 SNS 채널 연계 IMC 진행
 글로벌 페이지로 포스트 이슈별 다국어 타겟팅 운영
 운영 6개월 후 20만 팬 확보, KPI 100% 초과 달성

페이스북 www.facebook.com/LOTTEDFS

문의 : 김종기 부장 jk@i4u.kr



PORTFOLIO

CJ ENTUS 페이스북 (2013 ~ 2015)

프로게이머를 활용한 SNS채널 연계 IMC 진행
국,영문 타게팅의 글로벌 페이지 운영
페이스북 팬 10만 명 달성

페이스북 www.facebook.com/entus.progaming

문의 : 김종기 부장 jk@i4u.kr



PORTFOLIO

박흥근홈패션 웹사이트 (2015)

홈패션 브랜드 및 블로그 통합 사이트 구축
쇼핑몰 기능을 활용한 제품 정보 및 매장 정보 제공
아이포유네트웍스 Wsandwich 플랫폼 활용
반응형 웹 플랫폼

웹사이트 www.phghome.co.kr

문의 : 조준상 이사 sandman@i4u.kr

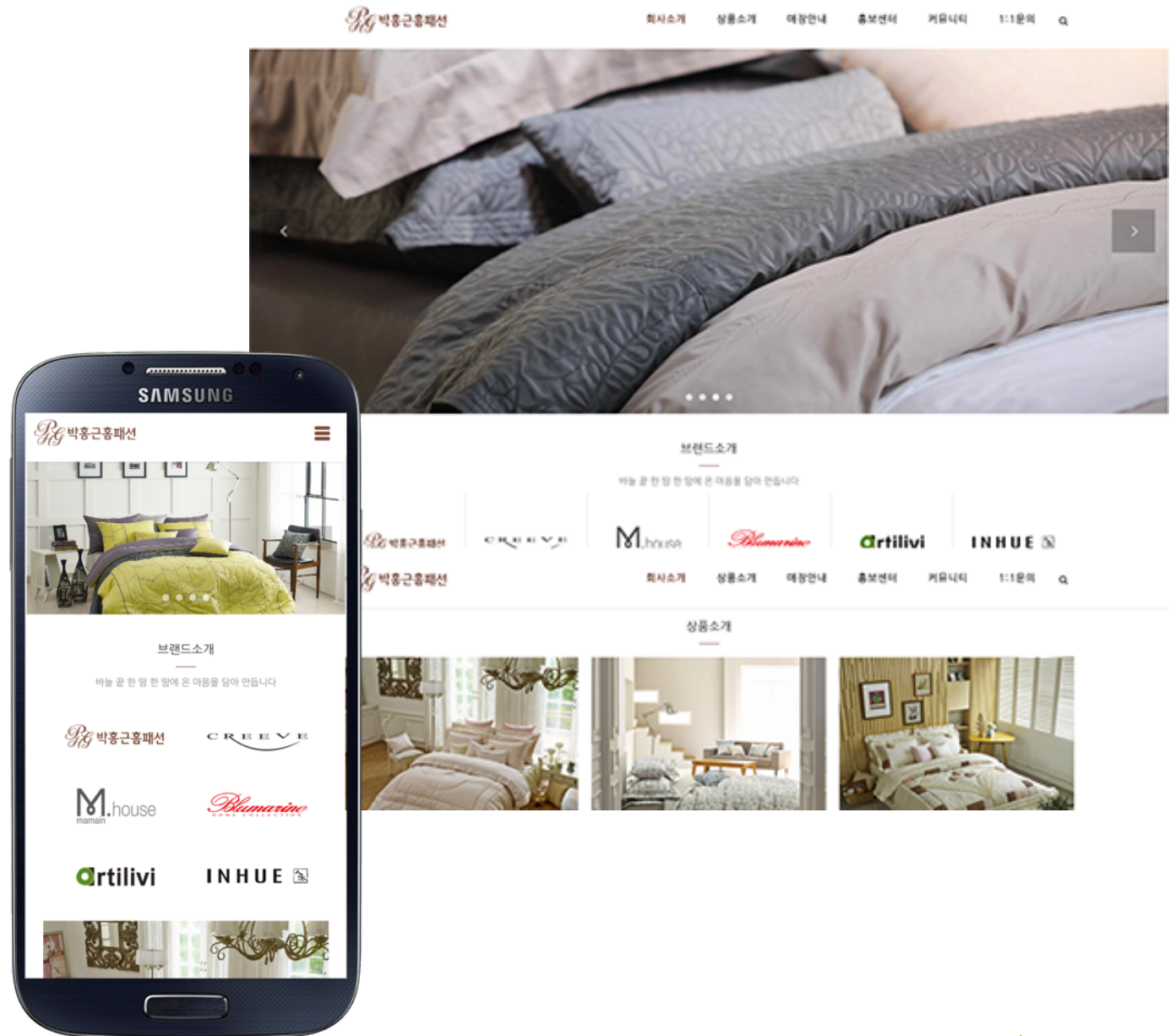

 sandwich is powered by 

PORTFOLIO

힐리엔서스 HELIANTHUS 웹사이트 (2014)

명품 브랜드 제품의 해외 홍보를 위한 공식 사이트 구축
해외 바이어를 위한 국/영문 웹사이트
아이포유네트웍스 Wsandwich 플랫폼 적용

웹사이트 www.helianthusseoul.com

문의 : 조준상 이사 sandman@i4u.kr

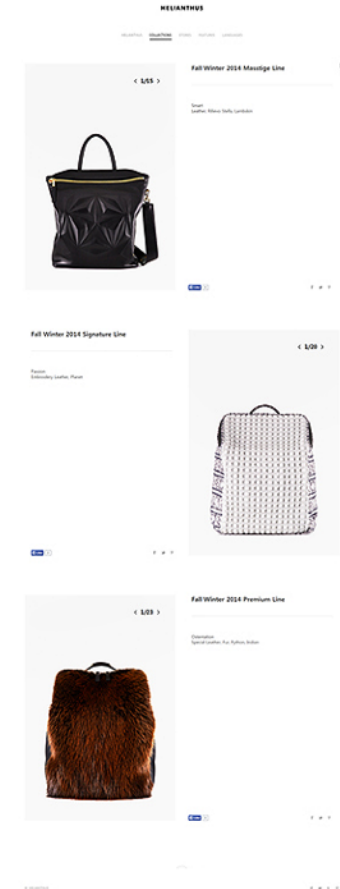
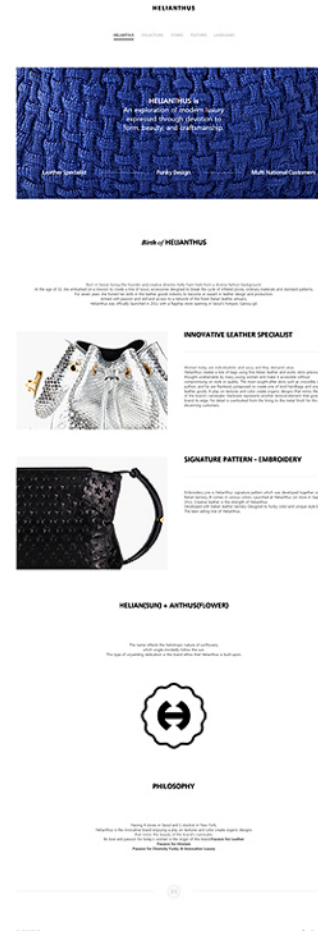
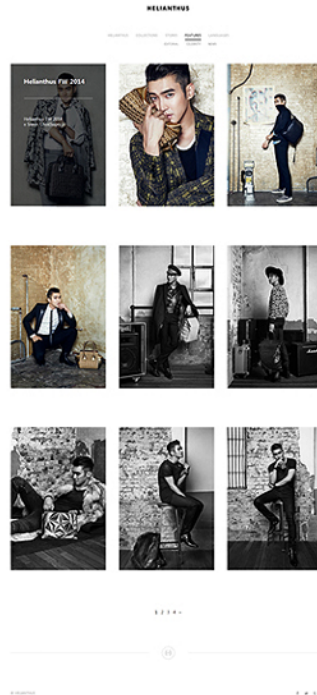

MCM 마이크로 웹사이트 (2014)

신규 브랜드 런칭 및 이벤트 진행을 위한 마이크로 사이트
반응형 웹사이트 적용 | 아이포유네트웍스 Wsandwich 플랫폼 적용

웹사이트 www.tinamcm.com (Closed)

문의 : 조준상 이사 sandman@i4u.kr

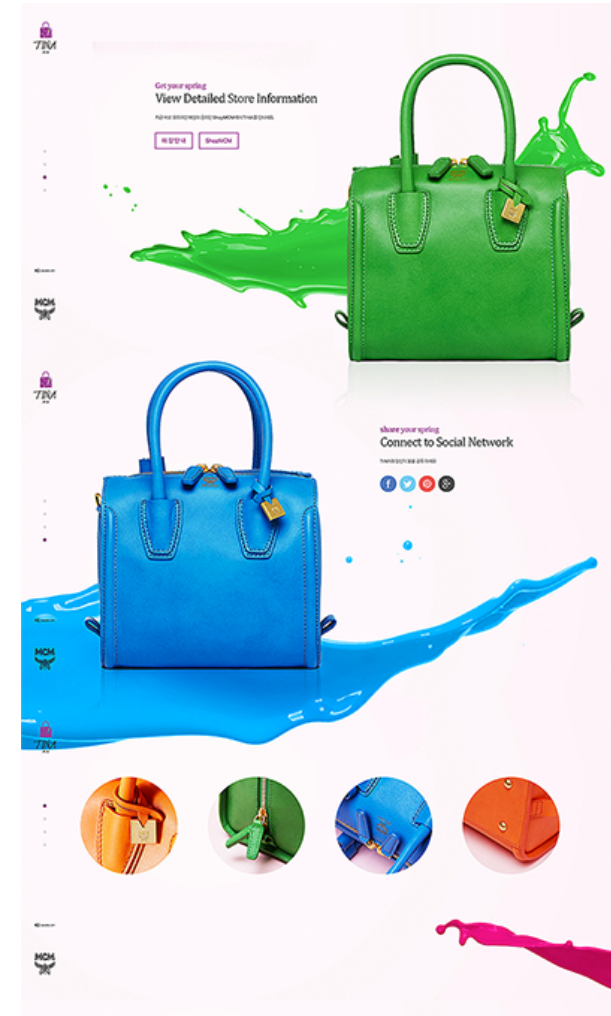

W sandwich is powered by i4u NETWORKS

김영모과자점 (2014)

신규 브랜드 런칭 및 이벤트 진행을 위한 마이크로 사이트
반응형 웹사이트 / 아이포유네트웍스 Wsandwich 플랫폼 적용

웹사이트 www.k-bread.com

문의: 조준상 이사 sandman@i4u.kr

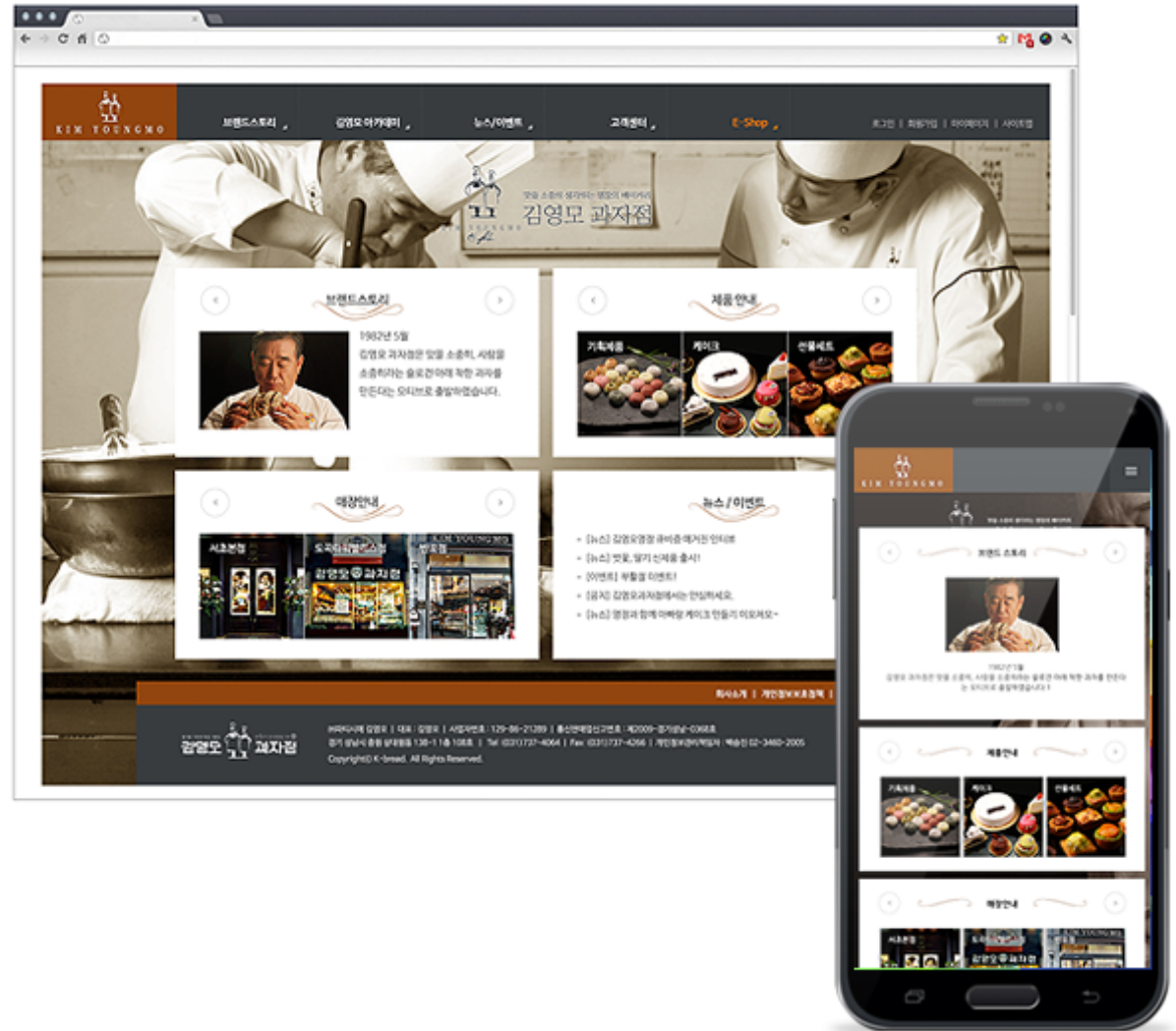

PORTFOLIO

카운터스트라이크 온라인 월드챔피언십 웹사이트 (2014)

월드챔피언십을 위한 마이크로 사이트

반응형 웹사이트 / 아이포유네트웍스 Wsandwich 플랫폼 적용

문의 : 조준상 이사 sandman@i4u.kr

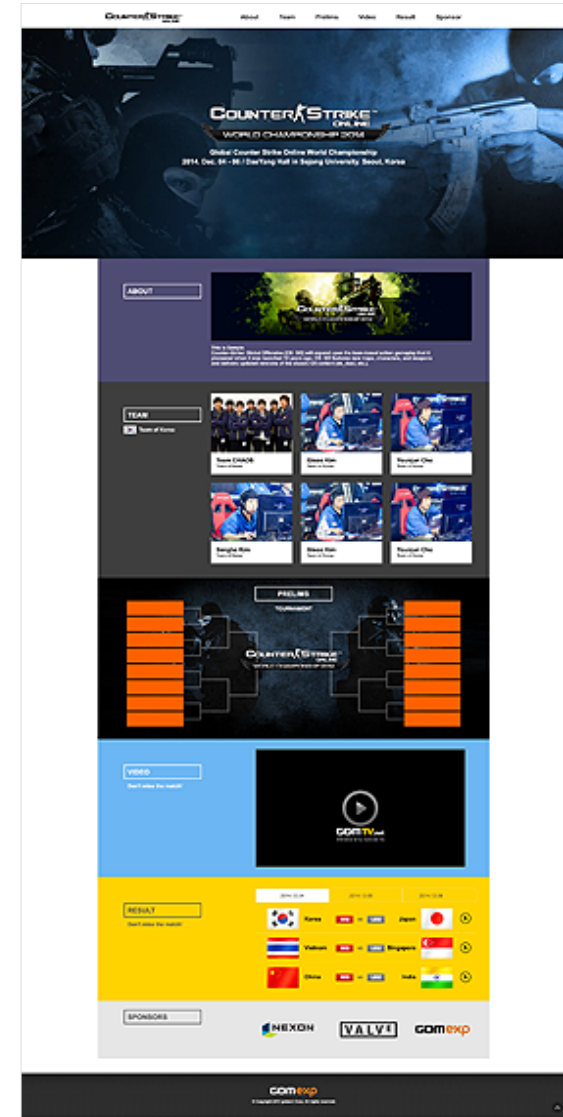

 sandwich is powered by 

PORTFOLIO

삼성생명 모바일웹 콘텐츠 제작 (2013)

삼성생명 모바일 웹 사이트 내 신규 콘텐츠 제작
웹접근성을 고려한 모바일 최적화 콘텐츠

문의 : 조준상 이사 sandman@i4u.kr

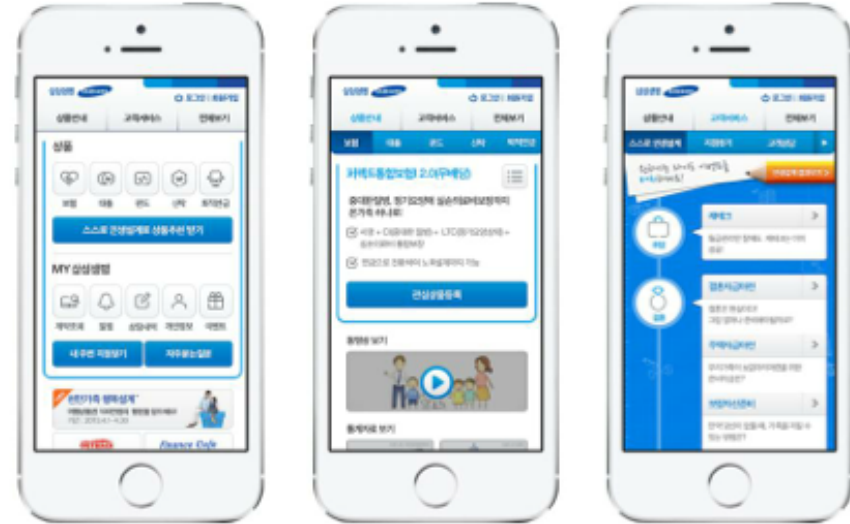

교보생명 청춘가곡 2기 (2013)

대학생 서포터즈를 통한 온,오프라인 브랜드 버즈 활동 수행
네이버 블로그 및 워드프레스 블로그 개편

블로그 blog.naver.com/kyoboblog (Renewal)

문의 : 조준상 이사 sandman@i4u.kr



APrIGF 서울 웹사이트 (2013)

워드프레스 기반의 국/영문 사이트 제작

KISA 최초 반응형 웹사이트 제작 및 글로벌 사용자를 위한 최적화

웹사이트 2013.rigf.asia

문의 : 조준상 이사 sandman@i4u.kr



롯데제과 키즈트리 (2013)

키즈트리 브랜드 웹사이트 제작 (브랜드스토리, 제품, TVC 및 이벤트)
 롯데제과 키즈 타겟 신제품 '키즈트리' 런칭 캠페인 (온,오프라인)
 키즈트리 제품의 홍보 상품 제작(기념품 및 인형탈, 팸플릿)

웹사이트 www.lottekidstree.com

문의 : 조준상 이사 sandman@i4u.kr



삼성전자 [노트 앰배서더] 프로모션 (2013)

2030 갤럭시 노트 홍보단인 크리에이티브 그룹 '노트 앰배서더' 운영 대행
공식 커뮤니케이션 채널인 네이버 카페 운영
갤럭시 노트를 이용한 크리에이티브 미션 수행과 노트데이 행사 진행

문의 : 김종기 부장 jk@i4u.kr



재규어/랜드로버 페이스북 커뮤니케이션 (2013)

재규어/랜드로버 공식 페이스북 채널 기획 및 운영 대행
 페이스북 어플리케이션 구축, 페이스북 광고 기획 진행

문의 : 김중기 부장 jk@i4u.kr



삼성전자 [Samsung IT] 페이스북 (2012)

페이스북 채널 시즌 별 기획 및 전략 운영 대행
커버 및 프로필 이미지 기획, 제작
삼성전자 IT 기기 제품 및 리뷰 홍보 바이럴 운영

문의 : 김종기 부장 jk@i4u.kr

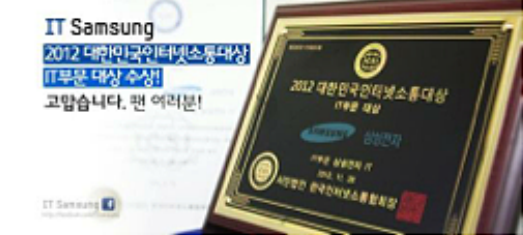

하나은행 페이스북 어플리케이션 (2012)

국내 최초, 동종업계 최초, 페이스북 실시간 금융 상담 어플리케이션
2013 TIA 코리아 Best Mobile Social Media Project 수상

페이스북 www.facebook.com/Hanabank

문의 : 조준상 이사 sandman@i4u.kr

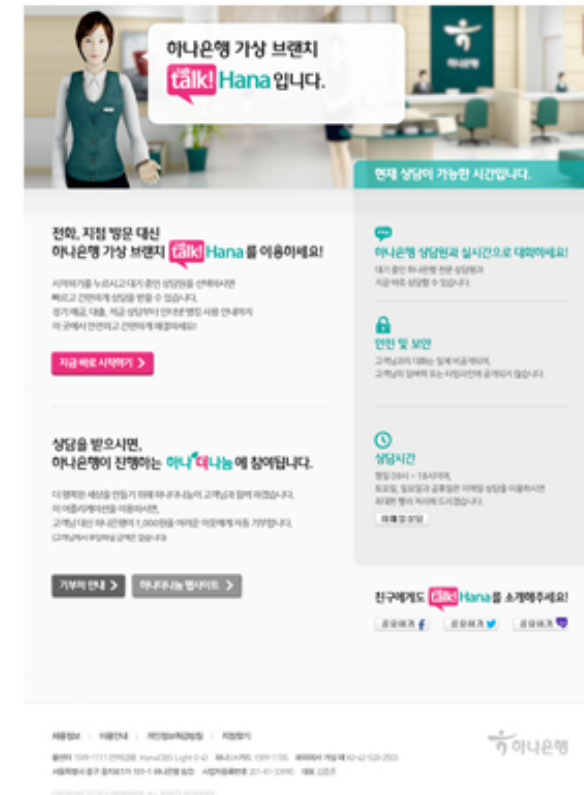

씨티카드 [씨티 메가마일 카드] 웹사이트 (2012)

한국씨티은행의 새로운 신용카드 상품의 홍보 마이크로 사이트
연간 적립 마일리를 직접 시뮬레이션이 가능하며, 페이스북 공유가능

문의 : 조준상 이사 sandman@i4u.kr



오비맥주 [Cass] 페이스북 커뮤니케이션 (2012)

맥주 브랜드 Cass 공식 페이스북 채널 운영 기획, 제작, 관리
 2012 카스청춘문화답사기 캠페인의 온라인 프로모션 채널
 20대 대학생 및 캠퍼스 문화를 타겟으로 이벤트 운영
 오프라인 이벤트와 연계하여 페이스북을 통한 현장 중계

문의 : 김종기 부장 jk@i4u.kr



카스 청춘 문화 답사기

카스 대학축제 콘서트!

대학생이라면 누구나 즐겨- 다양한 이벤트의 게임, 음악하는 활동 초청 가수과 즐기는 살아있는 이순권

Schedule

서울/경기 **Cass**와 함께 지낸 청춘의 추억을 되살려주세요!

5/11 (수)	5/15 (토)	5/16 (일)	5/18 (수)	5/25 (금)
연세대 (YONSEI UNIV)	건국대 (KONKUK UNIV)	인하대 (INHA UNIV)	홍익대 (HONGIK UNIV)	고려대 (KOREA UNIV)

부산/대구

5/16 (수)	5/17 (목)	5/24 (목)	5/25 (금)
동덕대 (DONGDEUK UNIV)	동명대 (DONGMYEONG UNIV)	경상대 (KYOONGSANG UNIV)	경북대/경상대/영남대 (KYOONGBU/KYOONGSANG/YOUNGNAM UNIV)

* 2012.05.02.~2012.05.27. 09:00~18:00 (KST) / 12:00~21:00 (KST)

© 2012 OB & SON BEER CO., LTD. ALL RIGHTS RESERVED.



삼성전자 [블로거 라운지] 캠페인 (2011)

새내기블로그아카데미의 성공결과를 바탕으로 진행한 캠페인
블로거 라운지 세미나 2011 오프라인 지식 강연 진행

문의 : 김중기 부장 jk@i4u.kr



PORTFOLIO

삼성전자 공식블로그 삼성 TOMORROW (2011)

다양한 소셜 채널과 유기적으로 연결된 채널로 리뉴얼
티스토리 플랫폼 내 소셜 API를 적용한 콘텐츠 노출 관리 시스템

문의 : 조준상 이사 sandman@i4u.kr



PORTFOLIO

Olleh onair 온라인 캠페인 (2011)

SNS 기반, 스마트폰&웹캠 개인 생중계 서비스 홍보 프로그램 진행
[소셜중편]이라는 브랜딩으로 다양한 개인 채널 생성
올레온에어 공식트위터 (@ollehonair) 계정 운영 대행

문의 : 김종기 부장 jk@i4u.kr

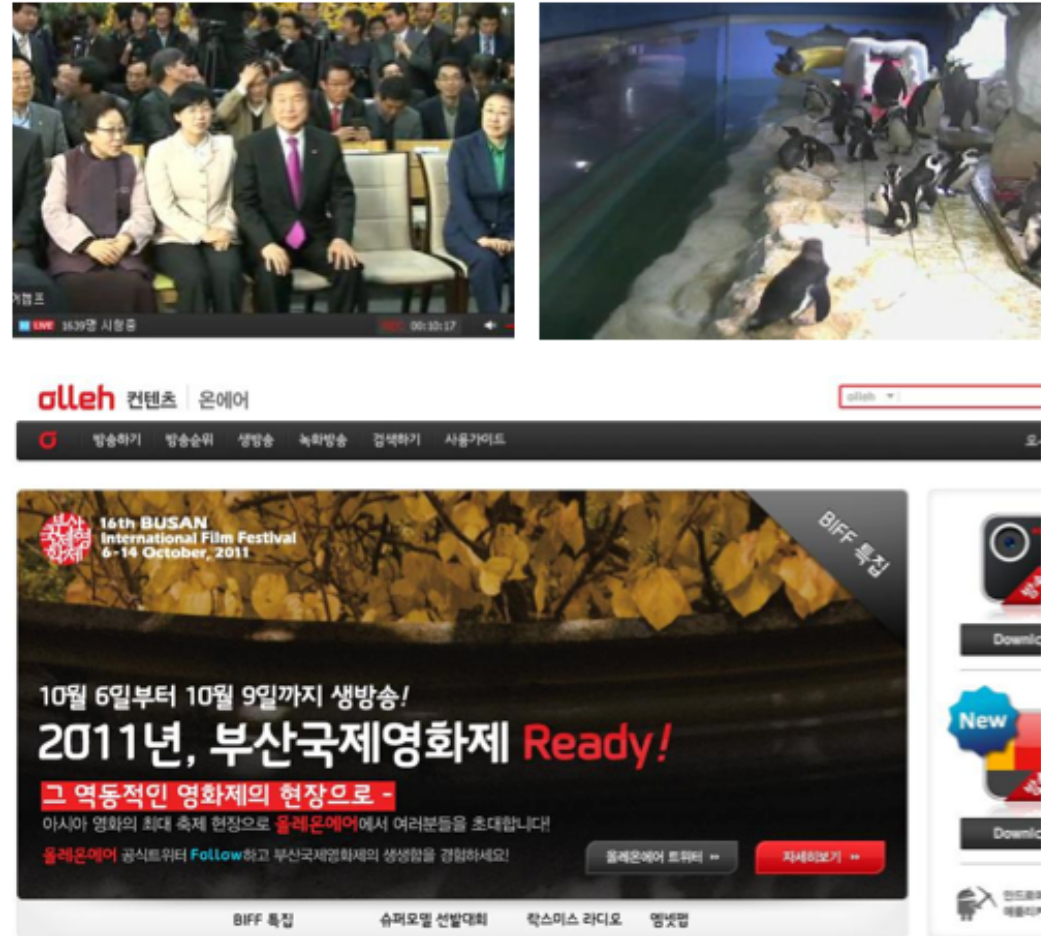

Daum [소셜홈즈] 온라인 프로모션 (2011)

소셜쇼핑을 체험 후 서비스 가치를 평가하고 개선점을 제시하며 소셜 커머스의 신뢰할 수 있는, 플랫폼으로 인지도 생성

문의: 김중기 부장 jk@i4u.kr



CONTACT



www.i4unetworks.co.kr
www.facebook.com/i4unetworks
www.twitter.com/i4unetworks
www.linkedin.com/company/i4u-networks

서울 강남구 언주로147길 36 설봉빌딩 (논현동 64-9)
 Tel : 02.515.8375 / Fax : 02.515.8371
 Mobile : 010.5471.6492 (조준상 이사)
 Email : contact@i4u.kr



i4UNETWORKS

감사합니다